

**Titolo:** ORGANIGRAMMA

**Data:** [9 aprile 2024](#)

**Codice:** D\_0001

**Revisione:** 15

**Pagina:** 1 di 4

<b><u>1.0</u></b>	<b><u>ELENCO PERSONALE</u></b>	<b><u>2</u></b>
<b><u>2.0</u></b>	<b><u>ORGANIGRAMMA FUNZIONALE ED OPERATIVO</u></b>	<b><u>3</u></b>
<b><u>3.0</u></b>	<b><u>ASSEGNAZIONE PERSONALE IN ORGANICO</u></b>	<b><u>4</u></b>



## 1.0 ELENCO PERSONALE

N.	NOMINATIVI	TITOLO DI STUDIO
1	Accardi Giulia	Laurea magistrale in <a href="#">Scienze</a> e <a href="#">Tecnologie Alimentari</a>
2	Arzaroli Roberta	Diploma di Perito Chimico Conciario
4	Bevione Italo	Diploma di Perito Agrario
5	Brignone Massimo	Diploma di Ragioniere e Perito Commerciale
6	Cagliero Maria Carla	Diploma di Ragioneria
7	Capozzolo Salvatore	Diploma Istituto Magistrale
8	Farò Cristiana	Diploma di Ragioneria
9	Fioletta Alberto	Laurea triennale in <a href="#">Ingegneria Ambiente</a> e <a href="#">Risorse</a> - <a href="#">Indirizzo controlli ambientali</a>
<a href="#">10</a>	<a href="#">Garino Elena</a>	<a href="#">Laurea magistrale in Scienze e Tecnologie Alimentari</a>
<a href="#">11</a>	Giardiello Vanessa	Laurea in Dietistica
<a href="#">12</a>	Giovannini Luca Cristina	Master in Sciences, Technolgies, Santé: Nutrition ed Sciences des Aliments (Univesità de Montpellier - FRA)
<a href="#">13</a>	Ilgrande Francesca	Laurea in Biologia
<a href="#">14</a>	Leggio Katia	Laurea in Scienze e <a href="#">Tecnologie Agroalimentari</a>
<a href="#">15</a>	Lombardi Clelia	Laurea in Biologia
<a href="#">16</a>	Marongiu Debora	Diploma di Perito Tecnico in Informatica
<a href="#">17</a>	Prestipino Patrizia	Diploma di Addetta alla Segreteria d'Azienda
<a href="#">18</a>	Rebufatti Paola	Laurea in Medicina Veterinaria
<a href="#">19</a>	Resta Anna	Diploma di <a href="#">Analista Contabile</a>
<a href="#">20</a>	Santoro Chiara	Diploma <a href="#">Perito Industriale Capotecnico</a>
<a href="#">21</a>	Tomas Francesca	Laurea in Tecniche di Laboratorio Biomediche
<a href="#">22</a>	Vittone Paolo	Laurea in Chimica Industriale; Chimico



## 2.0 ORGANIGRAMMA FUNZIONALE ED OPERATIVO

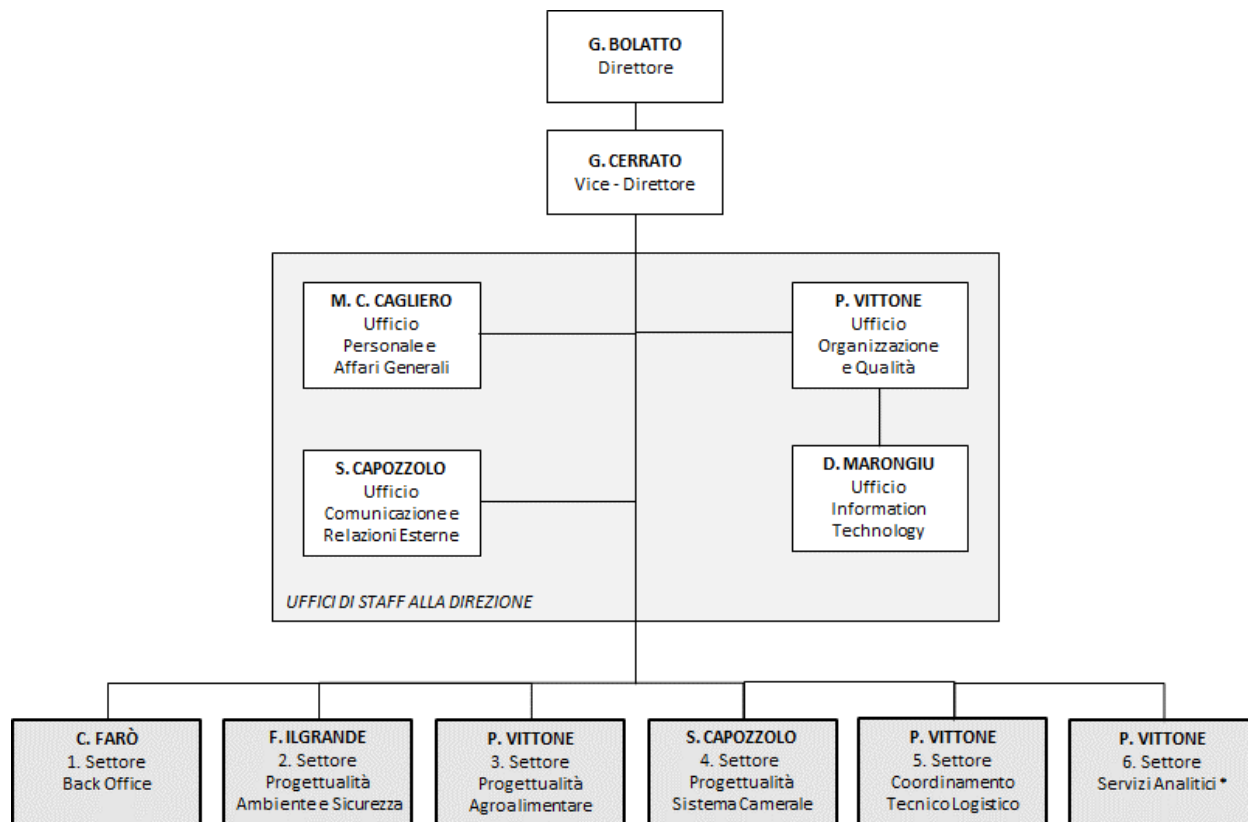

\* Responsabile del laboratorio di prova: rif.to 4.1.5 UNI CEI EN ISO/IEC 17025

### 3.0 ASSEGNAZIONE PERSONALE IN ORGANICO AI SETTORI/UFFICI

COGNOME	DIR	STAFF	1	2	3	4	5	6
ACCARDI					☐			
ARZAROLI								☐
BEVIONE					☐			
BRIGNONE			☐					
CAGLIERO		◆	◇					
CAPOZZOLO		◆				■		
CERRATO **	☐							
FARÒ			■					
FIORETTA				☐				
<a href="#">GARINO</a>					☐			
GIARDIELLO					☐			
GIOVANNINI						☐		
ILGRANDE				■				
LEGGIO					☐			
LOMBARDI					☐			
MARONGIU		◇					◇	
PRESTIPINO			☐					
REBUFATTI				☐				
RESTA			☐					
SANTORO							☐	◇
TOMAS								☐
VITTONI		◆		◇	■		■	■
BOLATTO **	■							



Responsabile del settore



[Responsabile dell'ufficio](#)



Risorsa assegnata al settore/[ufficio](#)



Risorsa di supporto al settore/[ufficio](#)

\*\*

Dipendenti della Camera di commercio di Torino



Membro Comitato di Coordinamento