



ORGANIGRAMMA

D_0001 rev. 19

Redazione	P. Vittone
------------------	------------

Convalida	ROQ
------------------	-----

Approvazione:	Vice Direttore
----------------------	----------------

Titolo: ORGANIGRAMMA

Data: [09 gennaio 2026](#)

Codice: D_0001

Revisione: [19](#)

Pagina: 2 di 6

<u>1.0</u>	<u>ELENCO PERSONALE</u>	<u>3</u>
<u>2.0</u>	<u>ORGANIGRAMMA FUNZIONALE ED OPERATIVO</u>	<u>4</u>
<u>3.0</u>	<u>ASSEGNAZIONE PERSONALE IN ORGANICO</u>	<u>5</u>
<u>4.0</u>	<u>REVISIONI</u>	<u>6</u>



1.0 ELENCO PERSONALE

N.	NOMINATIVI	TITOLO DI STUDIO
1	Accardi Giulia	Laurea magistrale in Scienze e Tecnologie Alimentari
2	Arzaroli Roberta	Diploma di Perito Chimico Conciario
3	Brignone Massimo	Diploma di Ragioniere e Perito Commerciale
4	Cagliero Maria Carla	Diploma di Ragioneria
5	Capozzolo Salvatore	Diploma Istituto Magistrale
6	Farò Cristiana	Diploma di Ragioneria
7	Fioretta Alberto	Laurea triennale in Ingegneria Ambiente e Risorse - Indirizzo controlli ambientali
8	Garino Elena	Laurea magistrale in Scienze e Tecnologie Alimentari
9	Giardiello Vanessa	Laurea in Dietistica
10	Giovannini Luca Cristina	Master in Sciences, Technolgies, Santé: Nutrition ed Sciences des Aliments (Univesité de Montpellier - FRA)
11	Ilgrande Francesca	Laurea in Biologia
12	Leggio Katia	Laurea in Scienze e Tecnologie Agroalimentari
13	Lombardi Clelia	Laurea in Biologia
14	Marongiu Debora	Diploma di Perito Tecnico in Informatica
15	Prestipino Patrizia	Diploma di Addetta alla Segreteria d'Azienda
16	Rebufatti Paola	Laurea in Medicina Veterinaria
17	Resta Anna	Diploma di Analista Contabile
18	Senatore Marcella	Laurea magistrale in Scienze e Tecnologie Alimentari
19	Spicciariello Stefano	Laurea magistrale in Chimica
20	Tomas Francesca	Laurea in Tecniche di Laboratorio Biomediche
20	Vittone Paolo	Laurea in Chimica Industriale; Chimico



2.0 ORGANIGRAMMA FUNZIONALE ED OPERATIVO

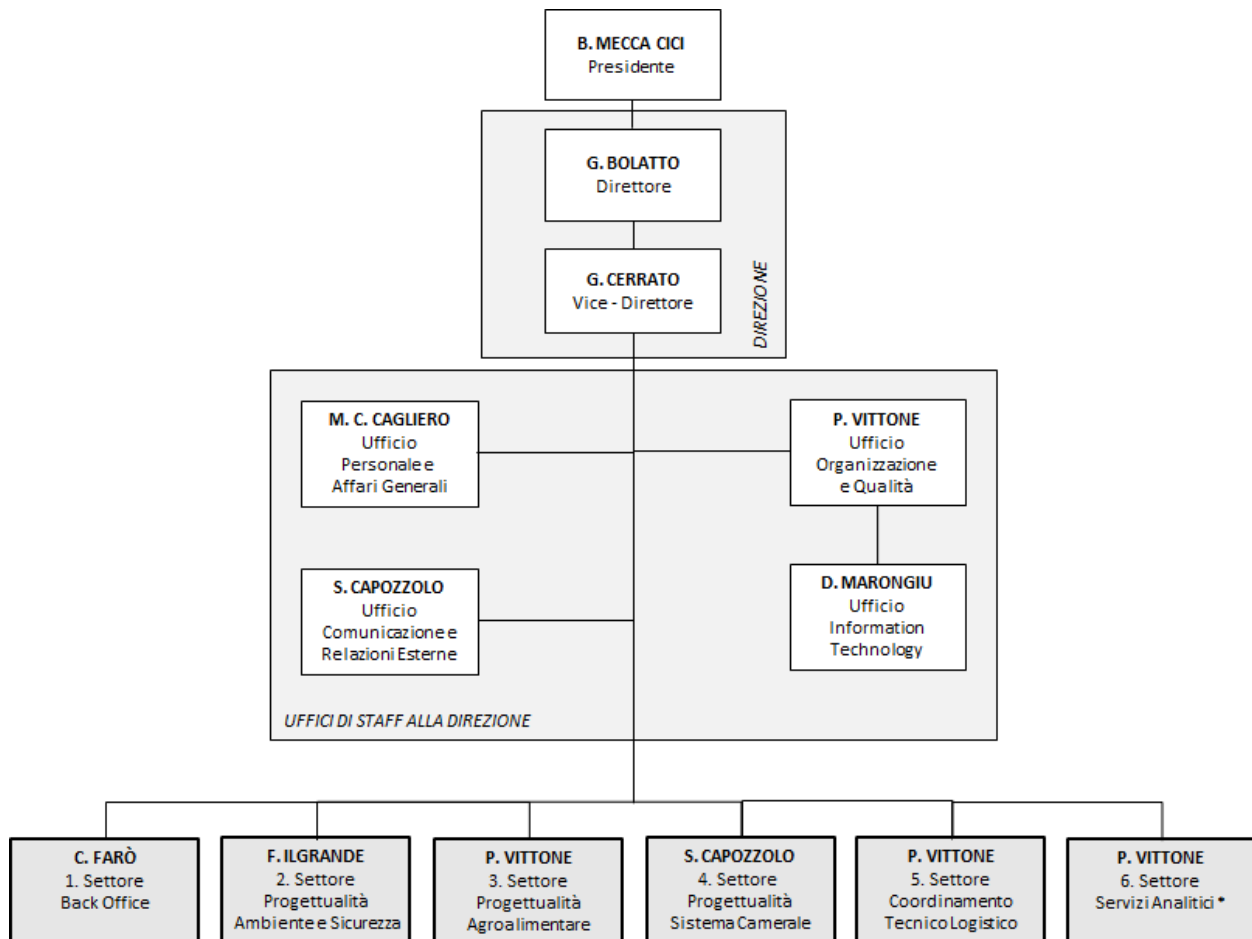

* Responsabile del laboratorio di prova: rif.to 4.1.5 UNI CEI EN ISO/IEC 17025

Come previsto al Capo III - art. 20 dello Statuto della Camera di commercio il Presidente è il Presidente dell'Azienda Speciale e può delegare a tale funzione un membro di Giunta.

Lo Statuto dell'Azienda Speciale, all'art. 5, indica che il Presidente è il Presidente della Camera di commercio o, in caso di impossibilità o impedimento, un membro della Giunta camerale nominato dalla Giunta stessa. Ha la rappresentanza legale dell'Azienda.

3.0 ASSEGNAZIONE PERSONALE IN ORGANICO AI SETTORI/UFFICI

COGNOME	DIR	STAFF	1	2	3	4	5	6
ACCARDI					□			
ARZAROLI								□
BRIGNONE			□					
CAGLIERO		◆	◇					
CAPOZZOLO		◆				■		
CERRATO **	□							
FARÒ			■					
FIORETTA				□				
GARINO					□			
GIARDIELLO					□			
GIOVANNINI						□		
ILGRANDE				■				
LEGGIO					□			
LOMBARDI					□			
MARONGIU		◇					◇	
PRESTIPINO			□					
REBUFATTI				□				
RESTA			□					
<u>SENATORE</u>							□	
SPICCIARIELLO								□
TOMAS								□
VITTONI		◆		◇	■		■	■
BOLATTO **	■							



Responsabile del settore



Responsabile dell'ufficio



Risorsa assegnata al settore/ufficio



Risorsa di supporto al settore/ufficio

**

Dipendenti della Camera di commercio di Torino



Membro Comitato di Coordinamento

4.0 REVISIONI

Revisione	Data	Sommario delle modifiche
00	16/07/2013	Cambio codice di numerazione
01	19/03/2014	Cambio organizzativo
02	29/03/2014	Variazione risorse
03	10/01/2015	Variazione risorse
04	12/11/2015	Variazione risorse e modifiche organizzative
05	11/01/2017	Variazione risorse
06	05/05/2017	Variazione risorse e modifiche organizzative
07	24/04/2018	Aggiornamento grafico
08	01/06/2019	Modifiche organizzative
09	01/04/2020	Modifiche organizzative e nc audit interno servizio analisi 2019
10	14/09/2021	Rilievo 26/2021 audit interno CTL del 02/08/21 e variazioni organizzative
11	17/01/2022	Variazioni risorse
12	16/03/2022	Variazioni risorse e responsabilità
13	02/05/2022	Variazioni risorse
14	10/01/2023	Variazione risorse
15	09/04/2024	Modifiche organizzative e variazione risorse
16	16/01/2025	Variazione risorse
17	03/06/2025	Variazione risorse
18	15/12/2025	Variazione risorse
19	09/01/2026	Variazione risorse

