



TENUTA DI PAGANICO



CAMERA DI COMMERCIO
INDUSTRIA ARTIGIANATO E AGRICOLTURA
DI TORINO

la filiera carne: tra tutela e valorizzazione

***un esempio di produzione
di carne bovina sostenibile***

Jacopo Goracci

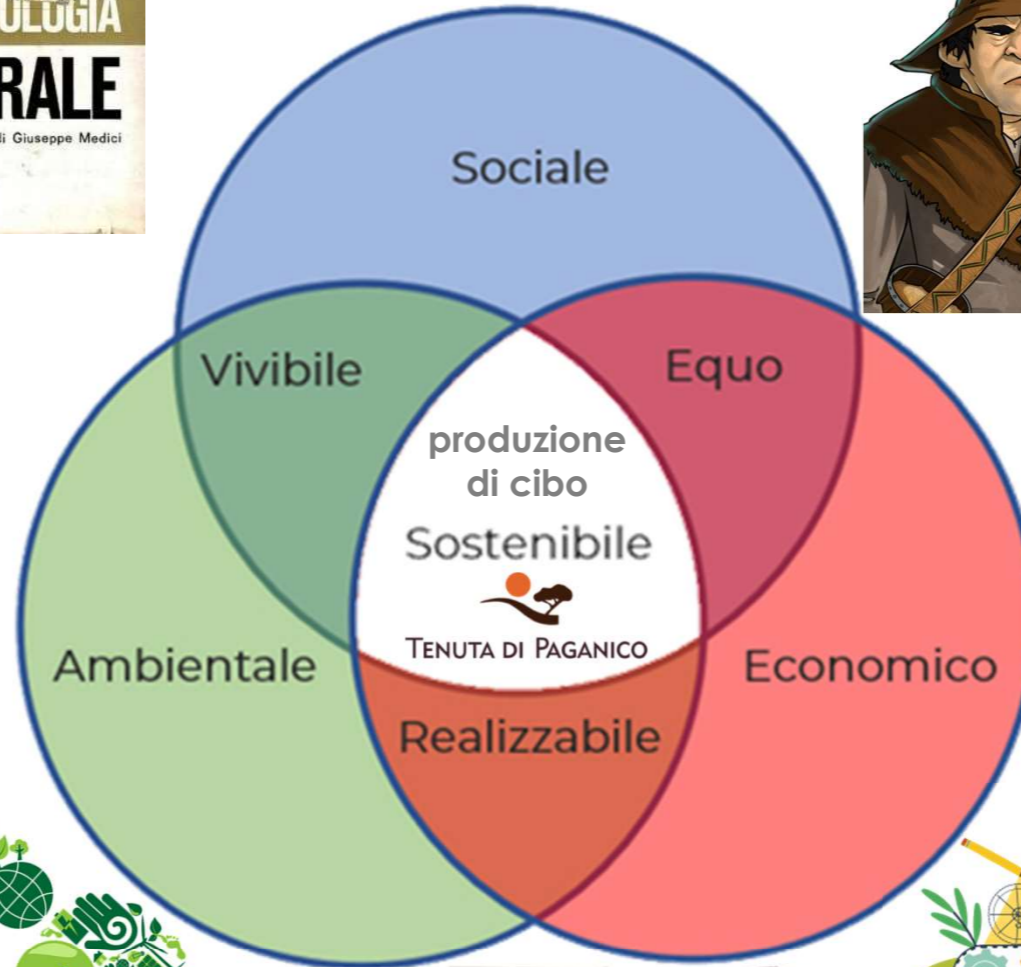
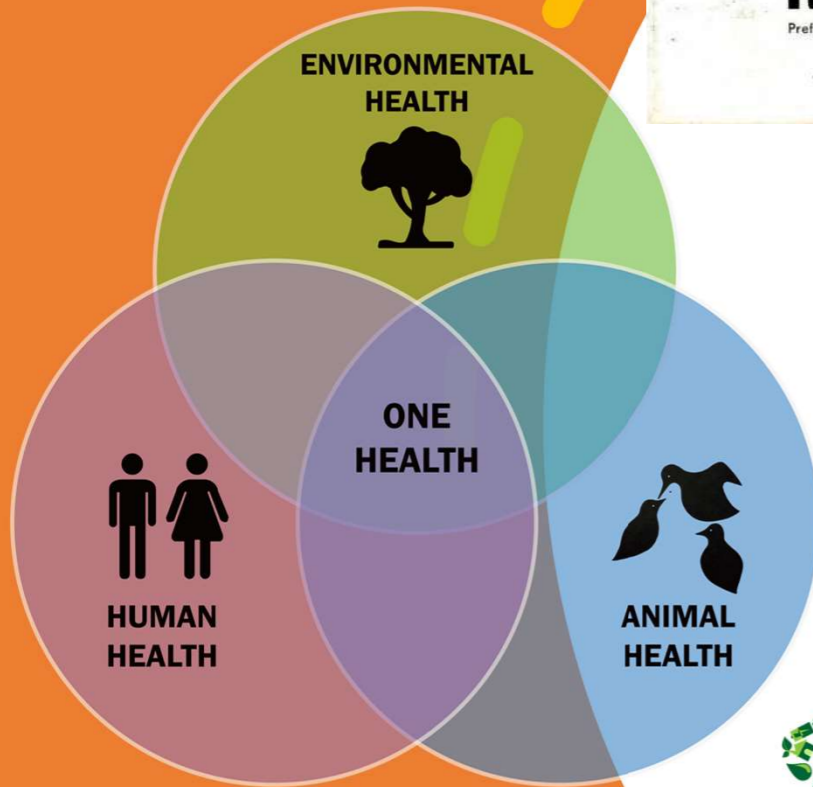
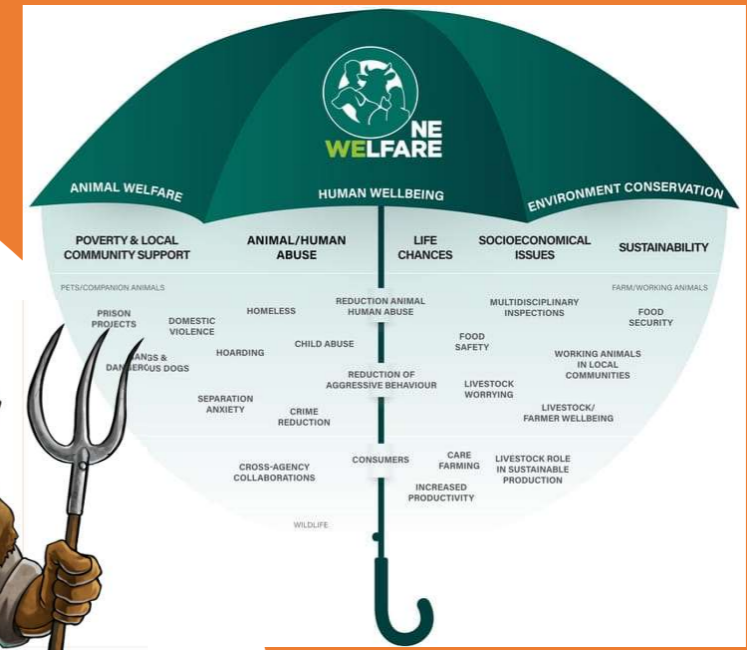
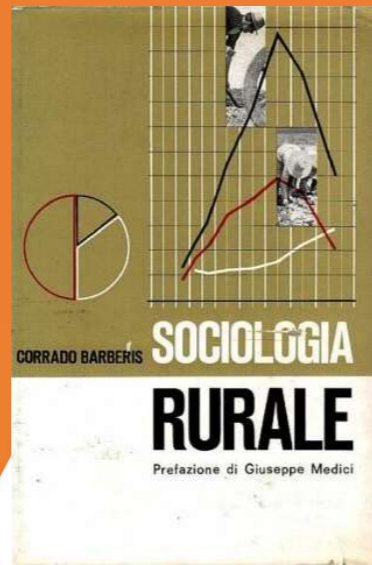

allevamento animale: perchè?

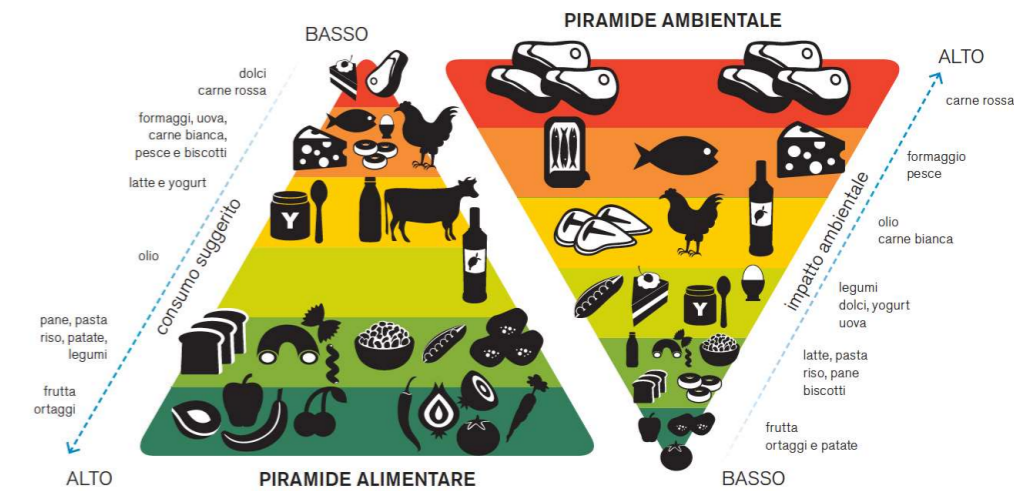
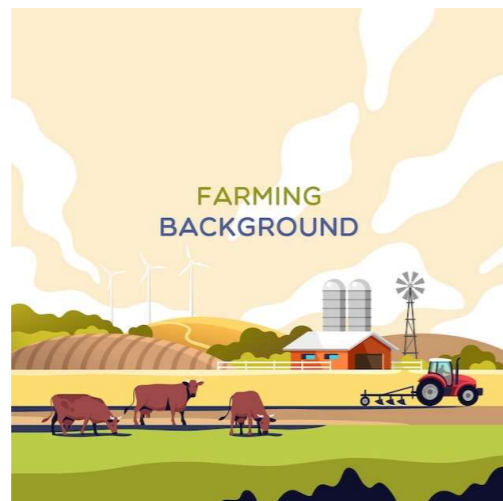

Fonte: Barilla Center for Food and Nutrition.

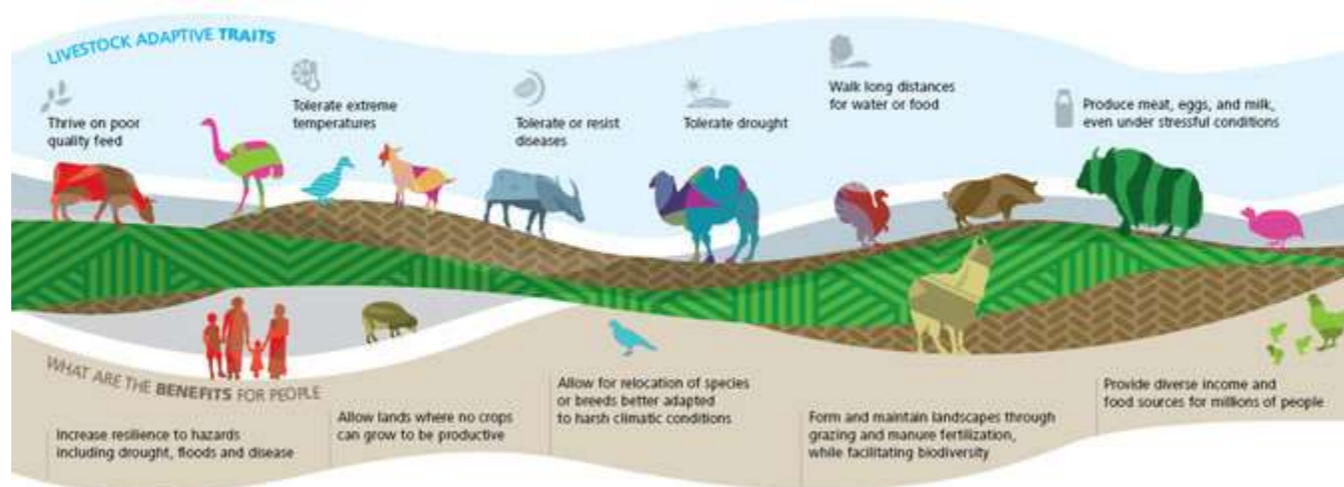

allevamento animale: perchè?

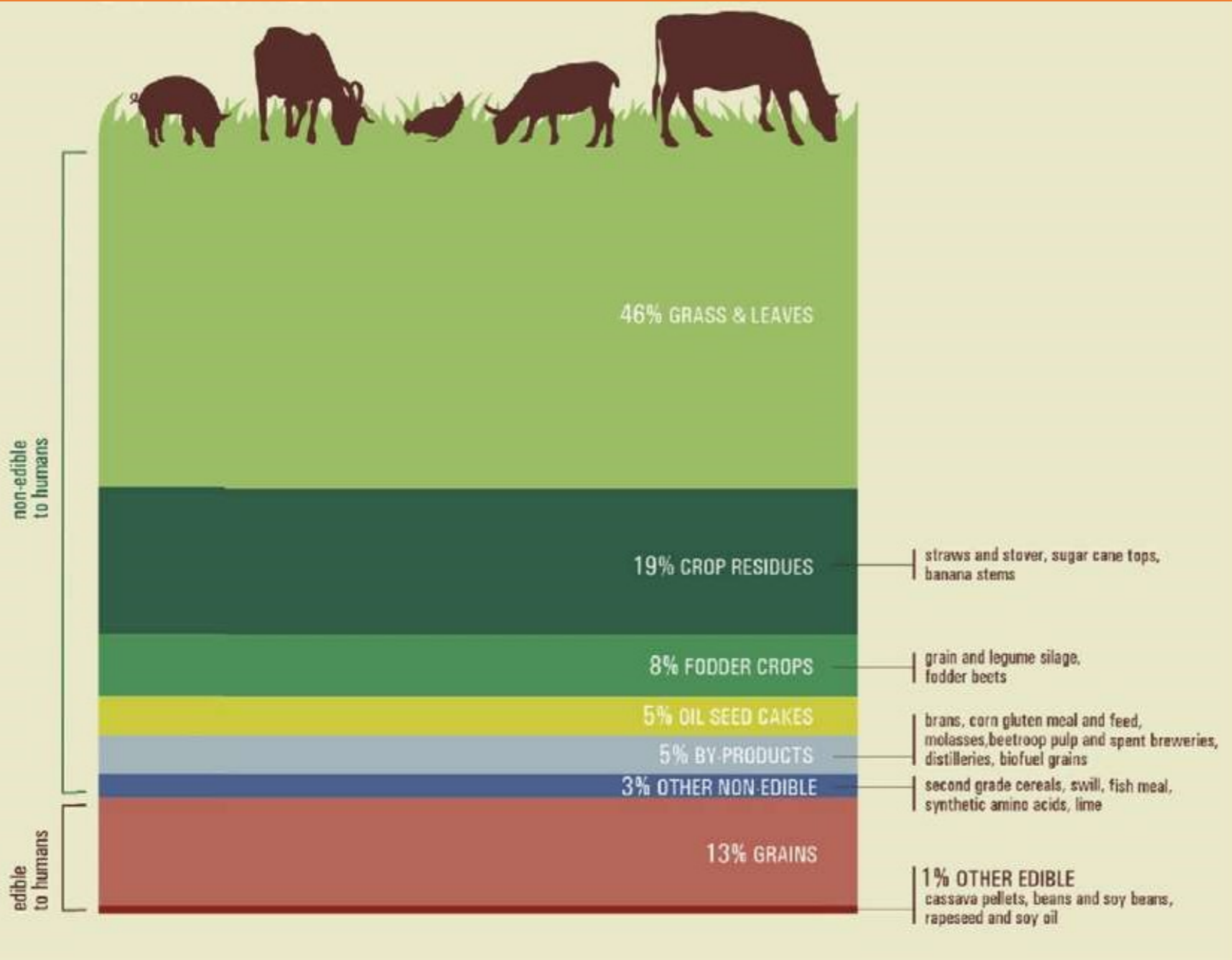

Continuous Grazing

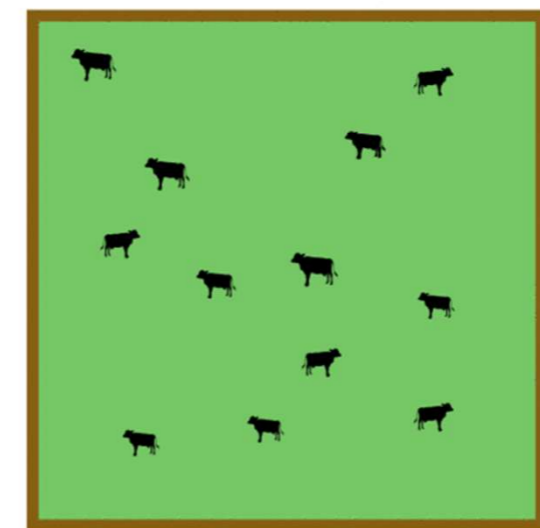

Regenerative Grazing

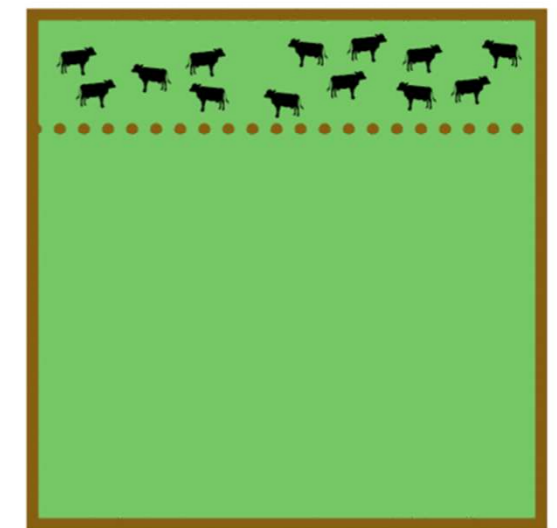



“Vogliamo essere un sistema sostenibile. Esperienza e passione danno vita al legame tra animali, persone e ambiente”

**AGRICOLTURA PER LA PRODUZIONE DI CIBO
ATTRAVERSO LA CONSERVAZIONE DINAMICA DEL PAESAGGIO**



la 30/60 ml
ha 1.5/7.5



“THE FOOTSTEP OF THE FARMER IS THE BEST FERTILIZER”

*«Non basta sapere, si deve anche applicare;
non è abbastanza volere, si deve anche fare»*

Goethe, 1749 - 1832

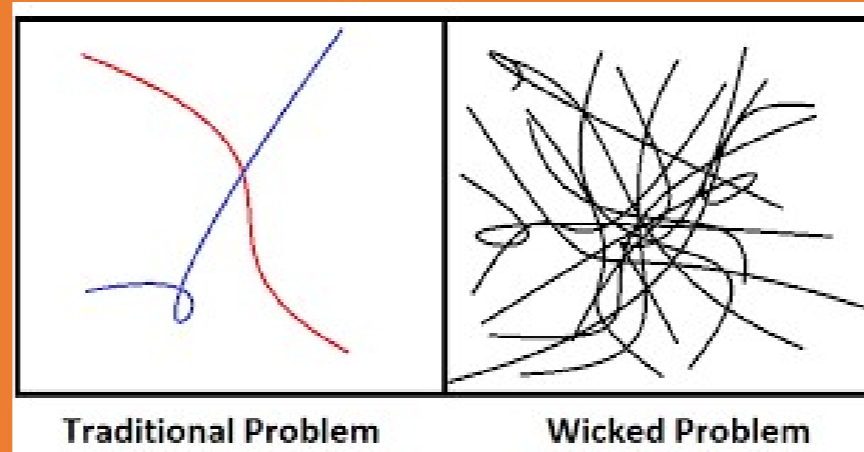
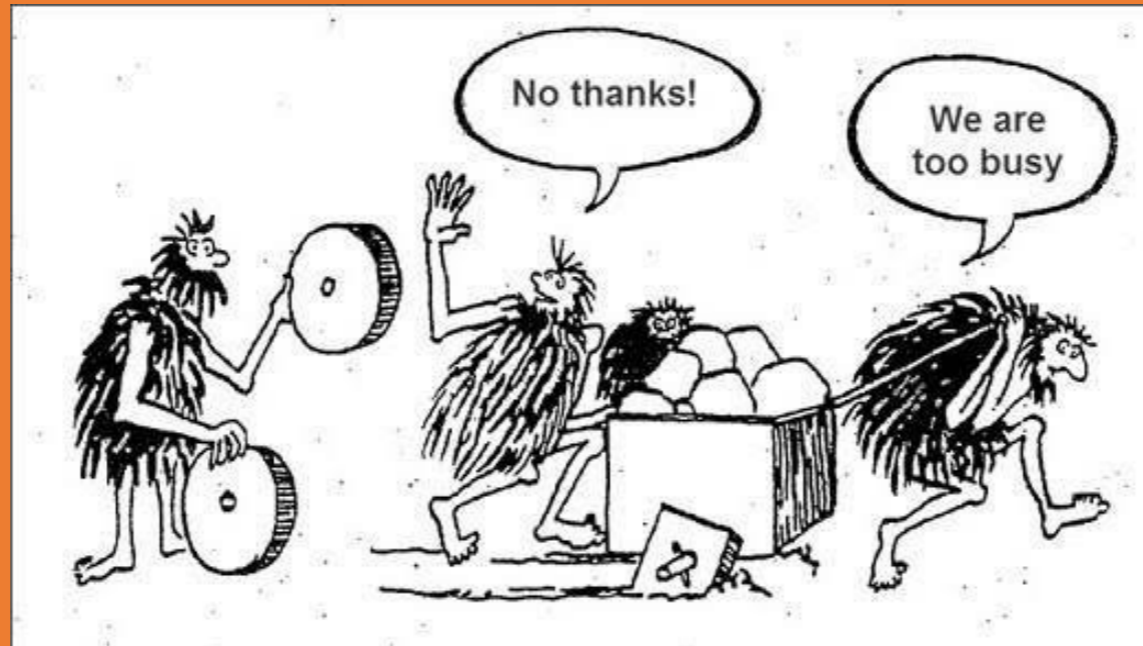

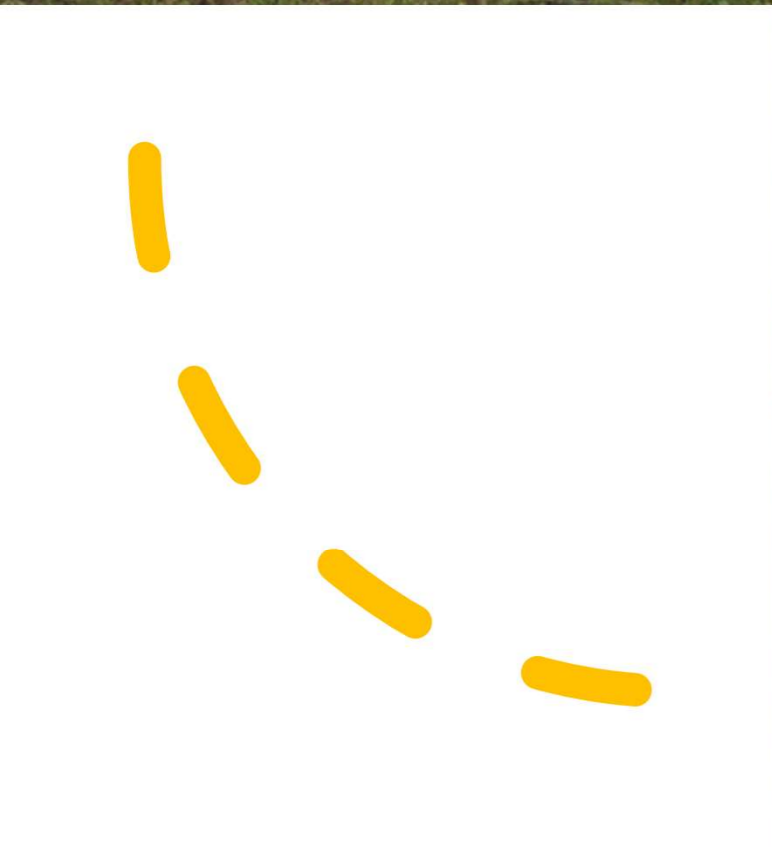

... PARTENDO DA ...

Produttività di erbai e prati nel Mediterraneo

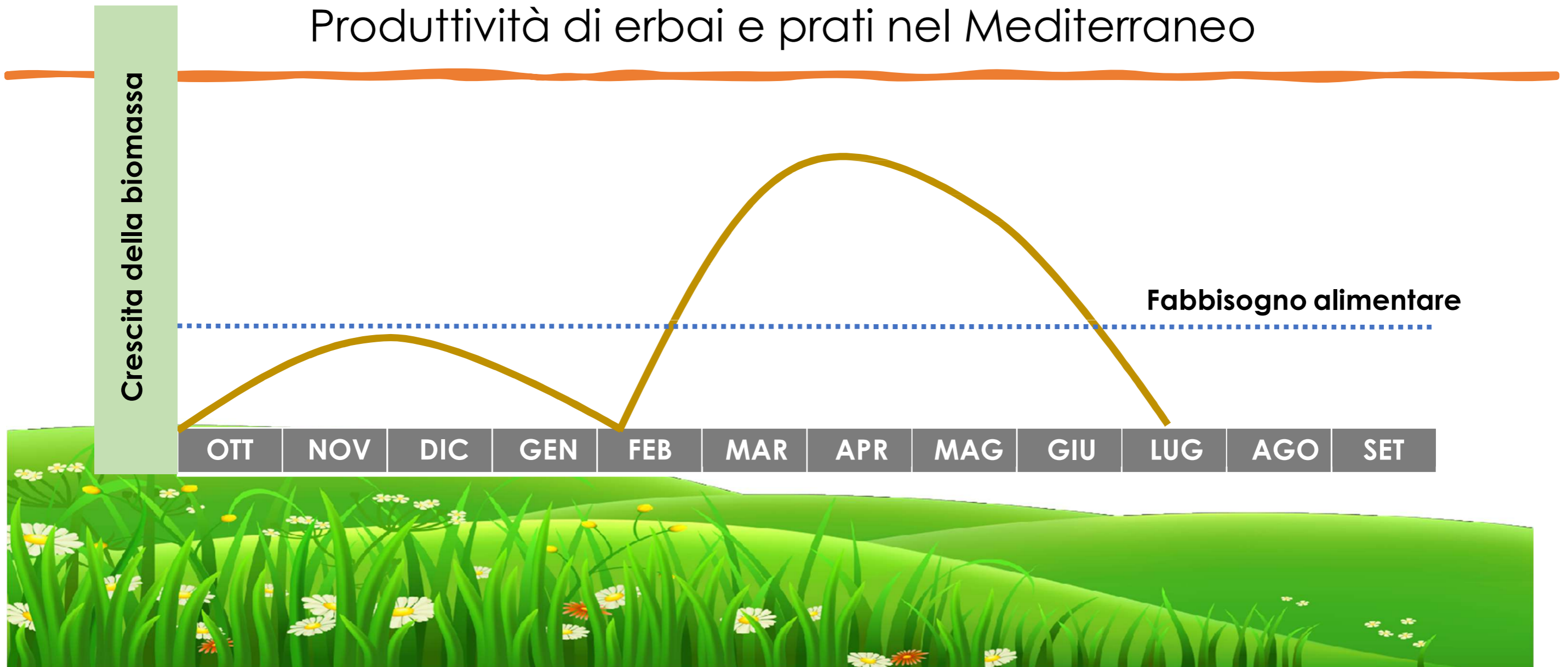

(A. Mantino, comunicazione personale)

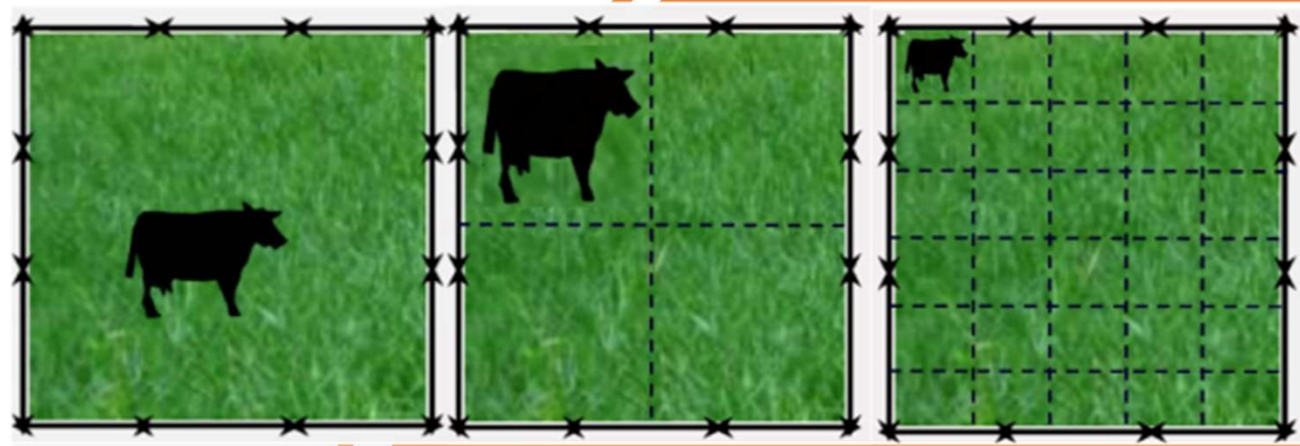

gestione pascolo primaverile

pascolo in bosco



pascolo estivo



scorte primaverili



prati-pascolo a precocità differenziata

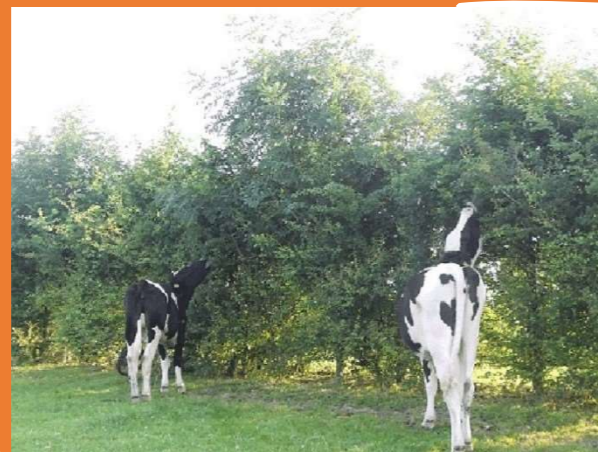

fonti arboree ed arbustive



TEMPESTIVITÀ DI UTILIZZAZIONE



scorte estive

... MA PUNTANDO A...

Disponibilità di foraggio in sistemi agro-silvo-pastorali

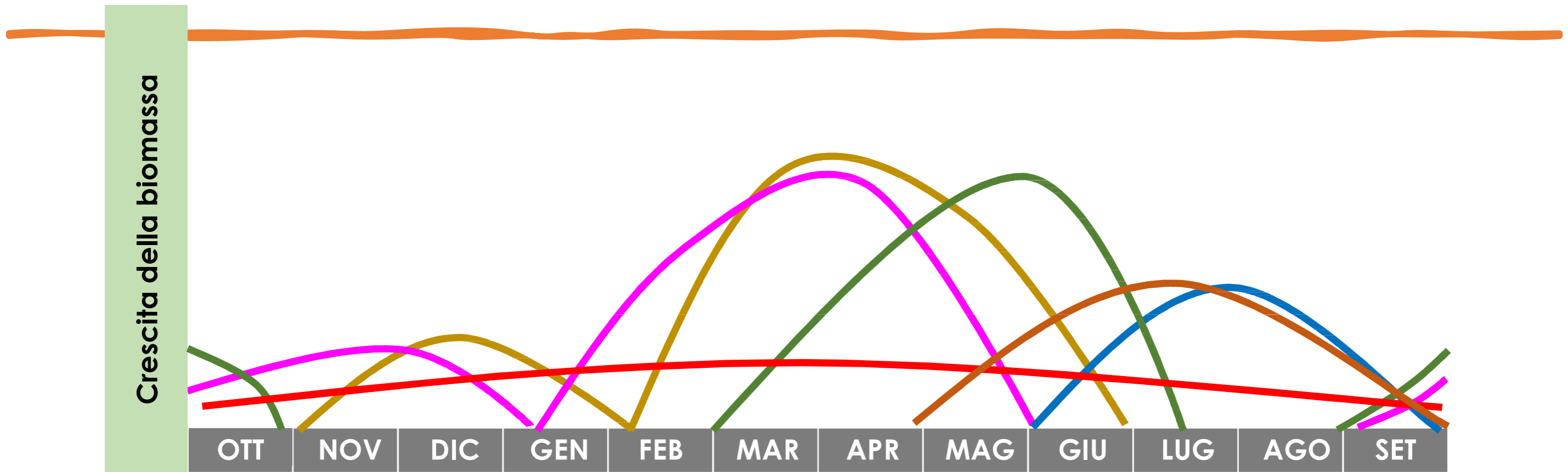

Prato di sulla	Erba Medica
Arbustive sempre verdi	Erbai di Sorgo gentile
Erbaio base Avena (Avena e Trifoglio alessandrino)	Arbustive (<i>Morus a. Medicago a.</i>)

(A. Mantino, comunicazione personale)

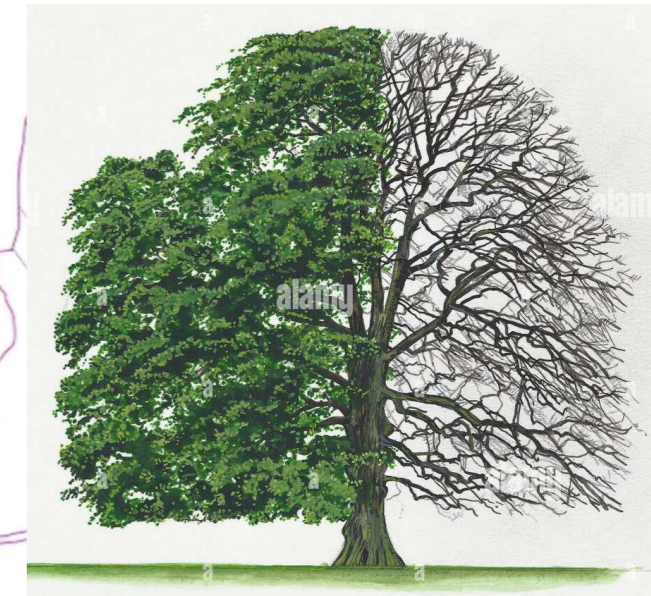
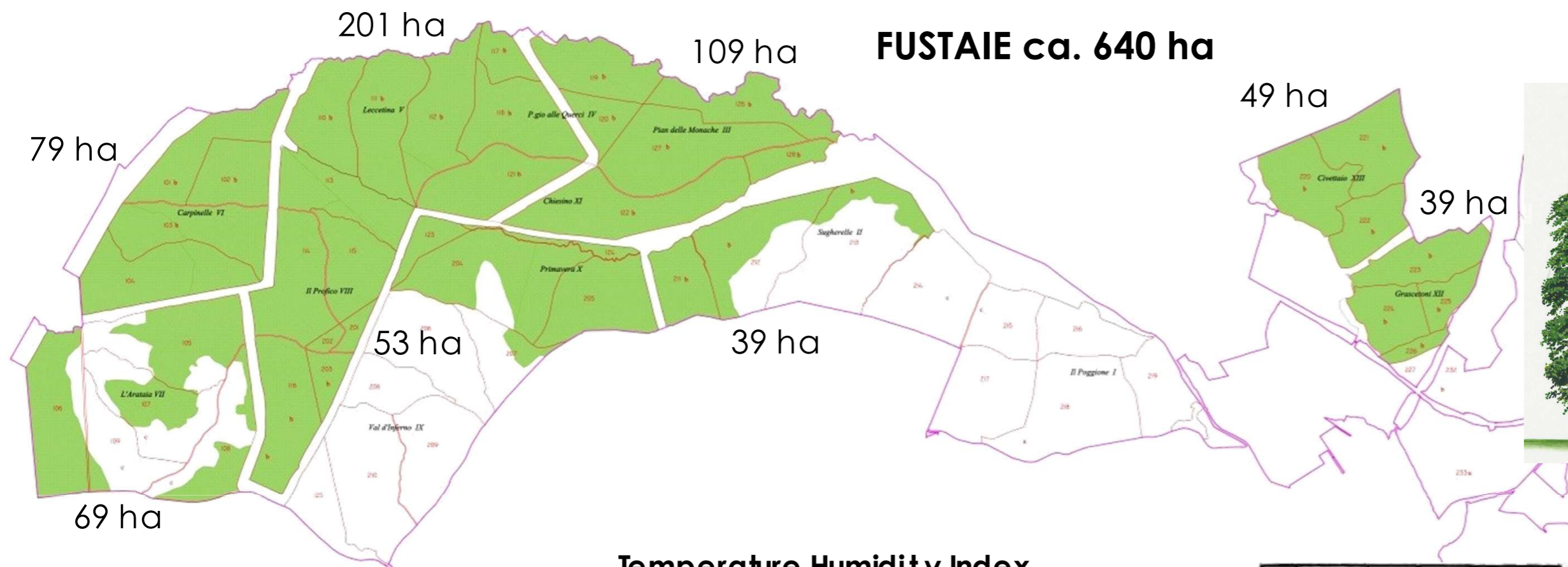

Temperature Humidity Index
Cerreta rispetto Pieno Campo
2017 - 2018 Paganico GR

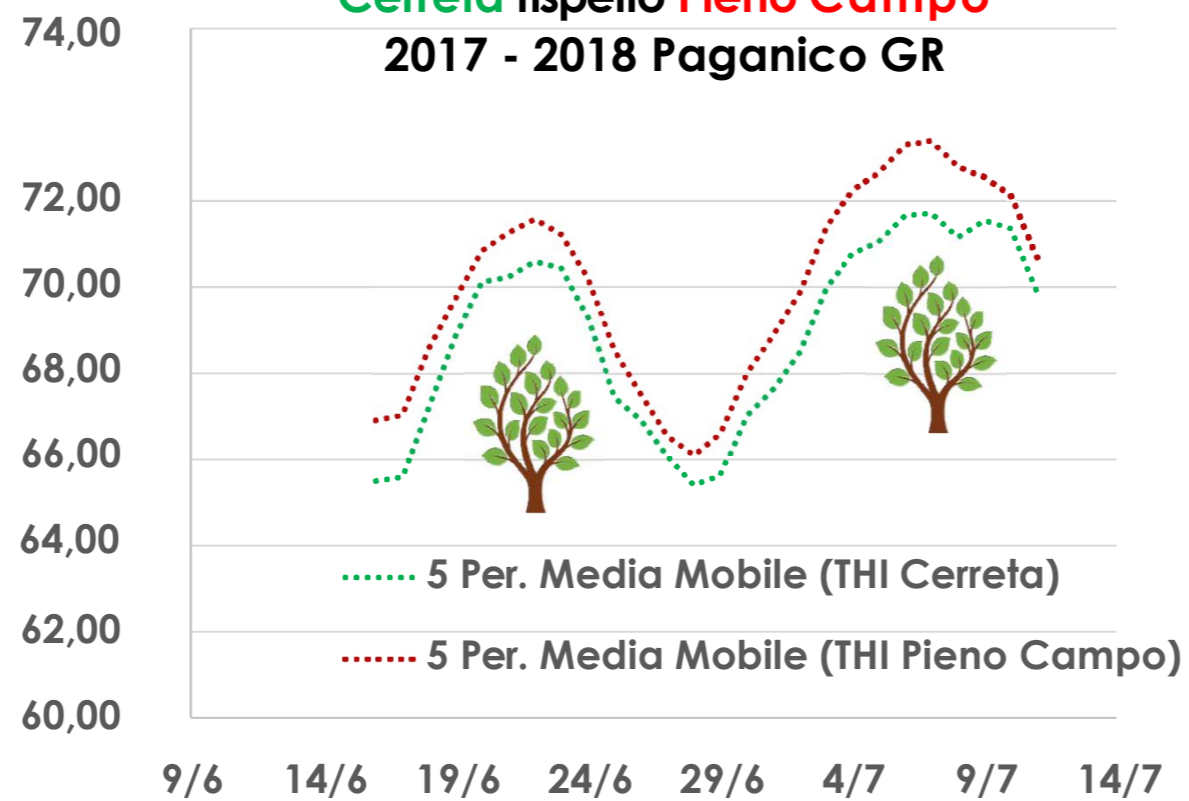

		<i>(Ciucci, 2013)</i>		Aubrac		Maremmana breed		Crossbred beef		
Slaughter traits		Pasture-based	Feedlot	Pasture-based	Feedlot	Pasture-base	Feedlot	Pasture-base	Feedlot	
		Carcass weight (kg)	370	362	301	300	330	334		
		Resa (%)	65	66	59	60	61	62		
	SEUROP carcass grading	R+/2.2	R+/2.0	R-/2.2	R-/2.6	R-/2.4	R-/2.2			
Meat quality		Lipids	2.2	3.0	2.8	3.2	2.1	2.5		
		Protein	22.7	22.5	21.2	21.1	22.1	22.1		
		Ashes	4.5	4.5	4.1	3.8	4.5	4.1		
		Moisture	72.9	72.9	72.0	71.4	73.6	72.6		
Intramuscular lipid composition		SFA	31.2	33.0	36.2	33.5	31.5	32.0		
		MUFA	35.4	38.0	36.6	41.7	38.2	40.0		
		PUFA	7.9	7.4	5.5	5.5	6.9	5.9		
		n-6	6.4	6.4	4.1	4.9	6.2	5.1		
		n-3	1.0	0.6	1.0	0.4	0.5	0.5		
	n-6/n-3	6.7	9.6	3.9	12.4	12.5	12.4			

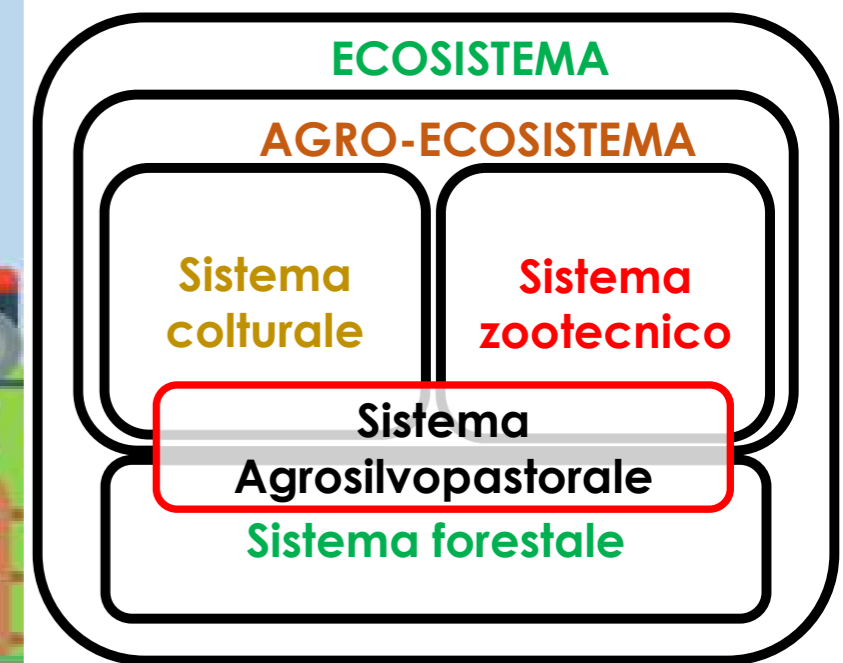
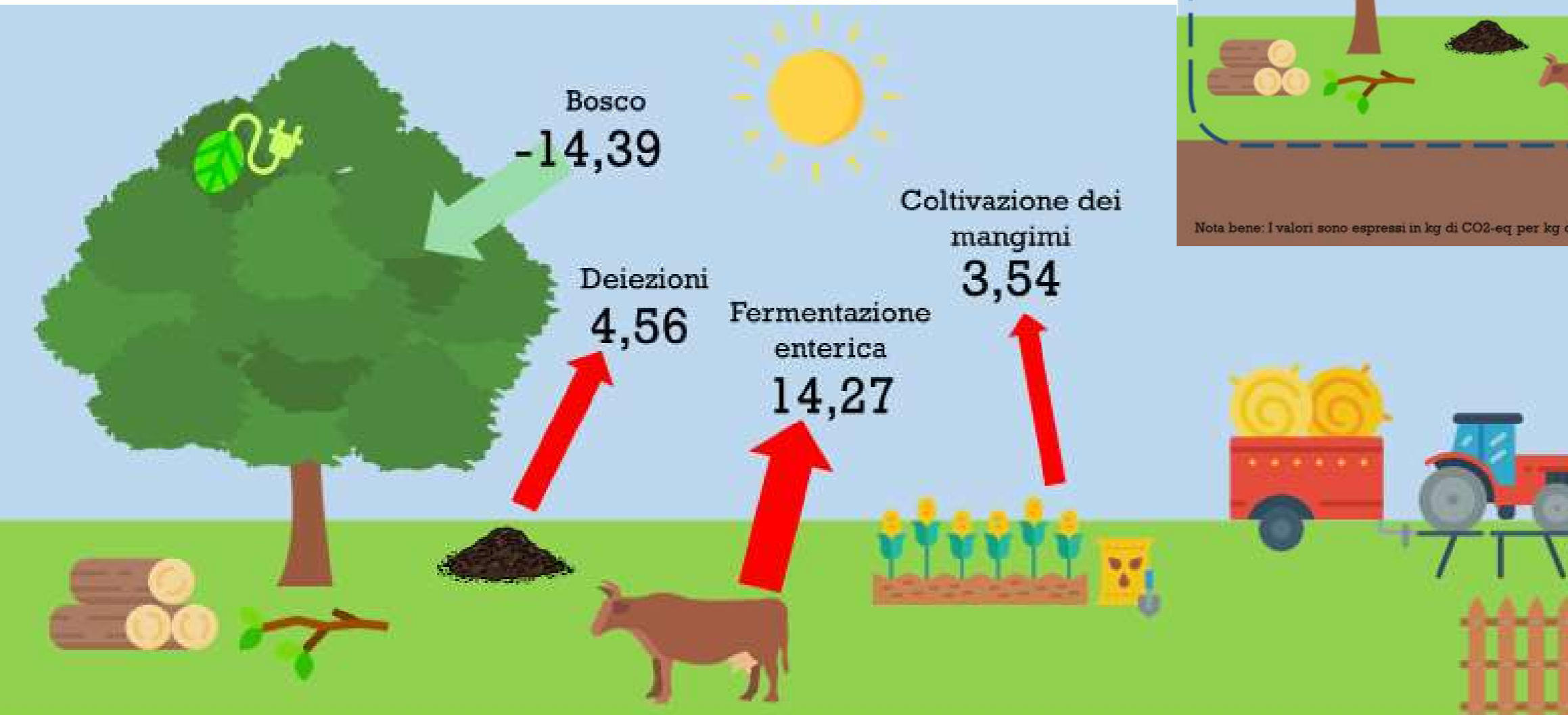
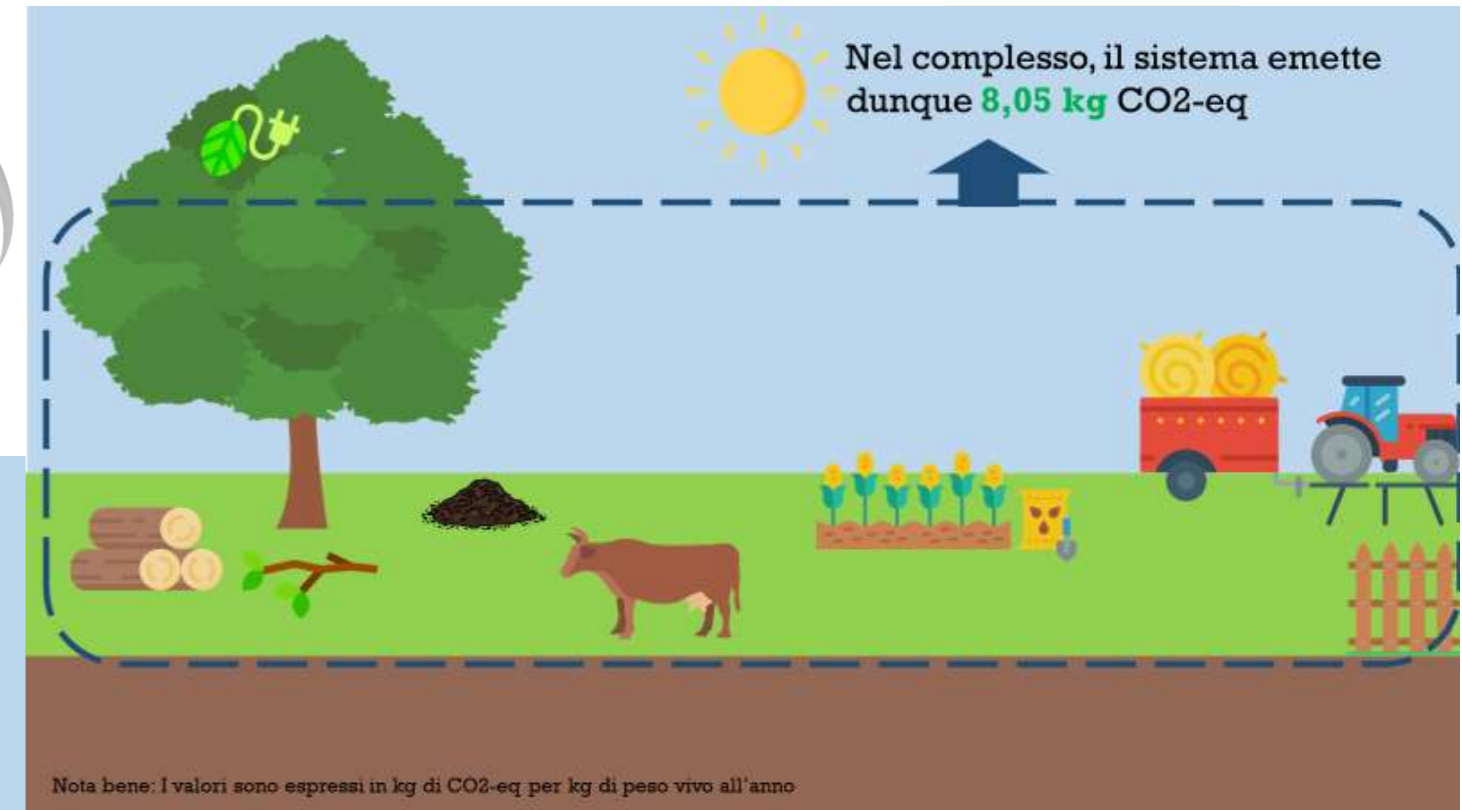
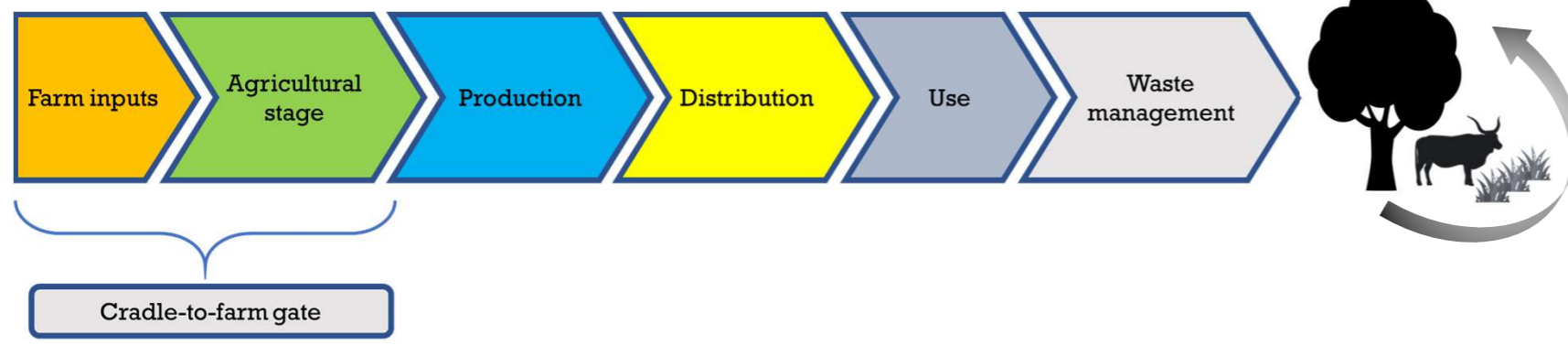

Nota bene: I valori sono espressi in kg di CO₂-eq per kg di peso vivo all'anno



(Tranchina et al., 2020)

INCENDIO 18-21 LUGLIO 2017 - Loc. Val D'Inferno (GR) - ha.32 TdP- ha.30 Tenuta di Pietratonda - Tot. ha.62

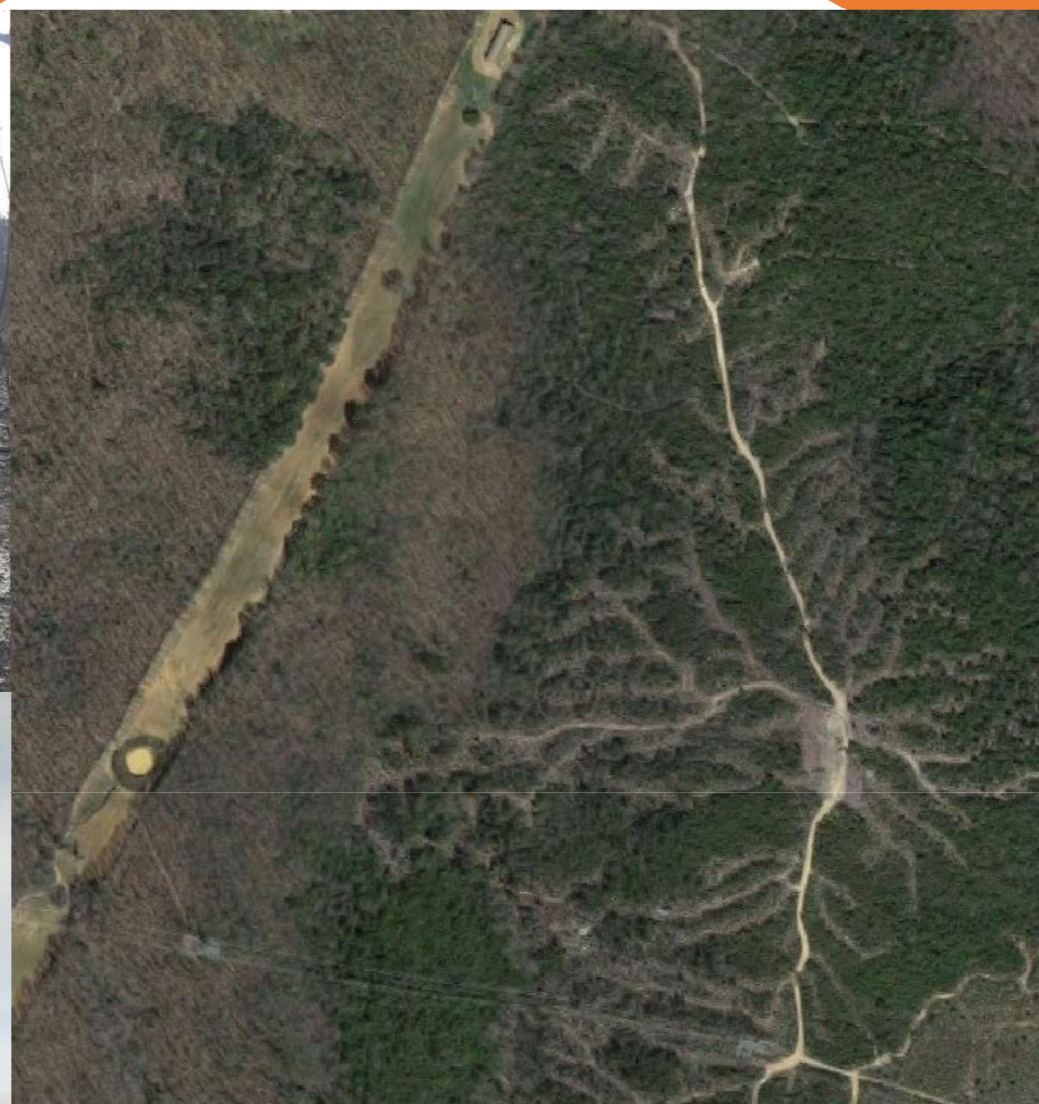

(A. Uzielli '70) Per inciso facciamo notare che un altro comprensorio boschivo distante qualche chilometro dagli altri terreni dell'azienda, è stata venduta di recente dalla stessa Società Civile Paganico perchè tutela e sorveglianza ne risultavano troppo onerose. Tale comprensorio (con estese pinete prossime alla utilizzazione), è bruciato per circa un terzo nella estate successiva alla cessione (proprio per la mancata sorveglianza)



Effetto del tipo di macellazione: Convenzionale vs Etica

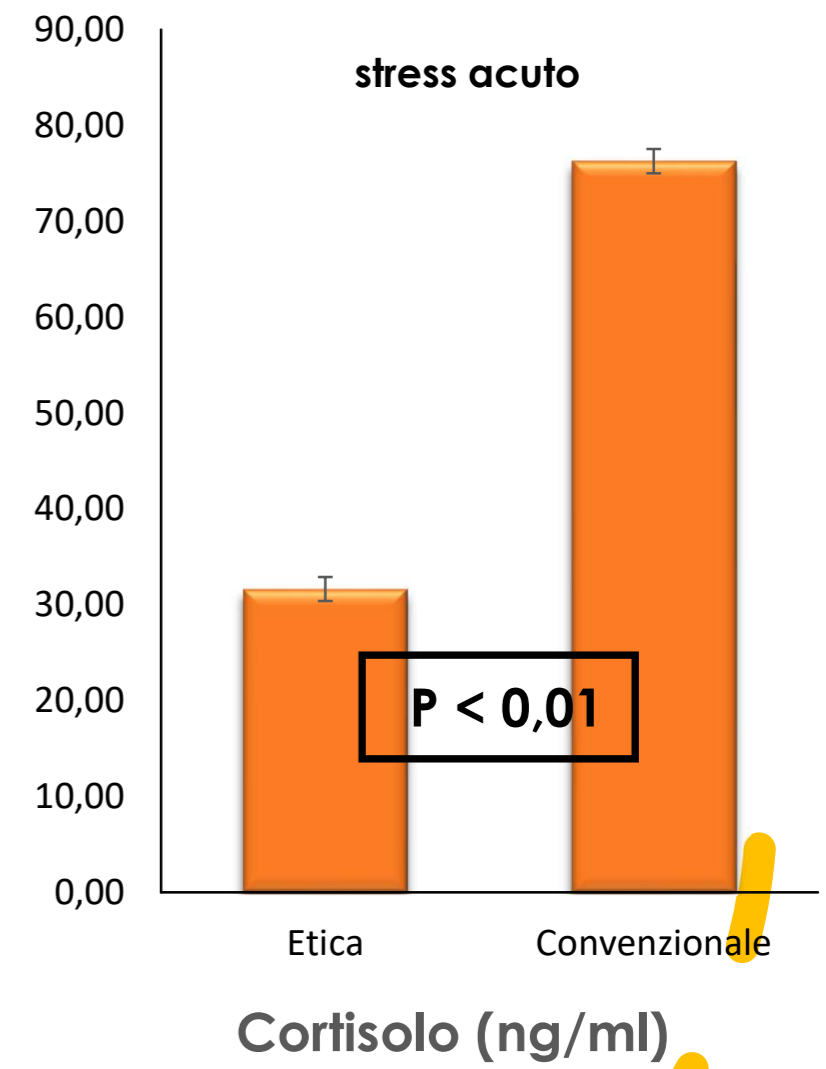
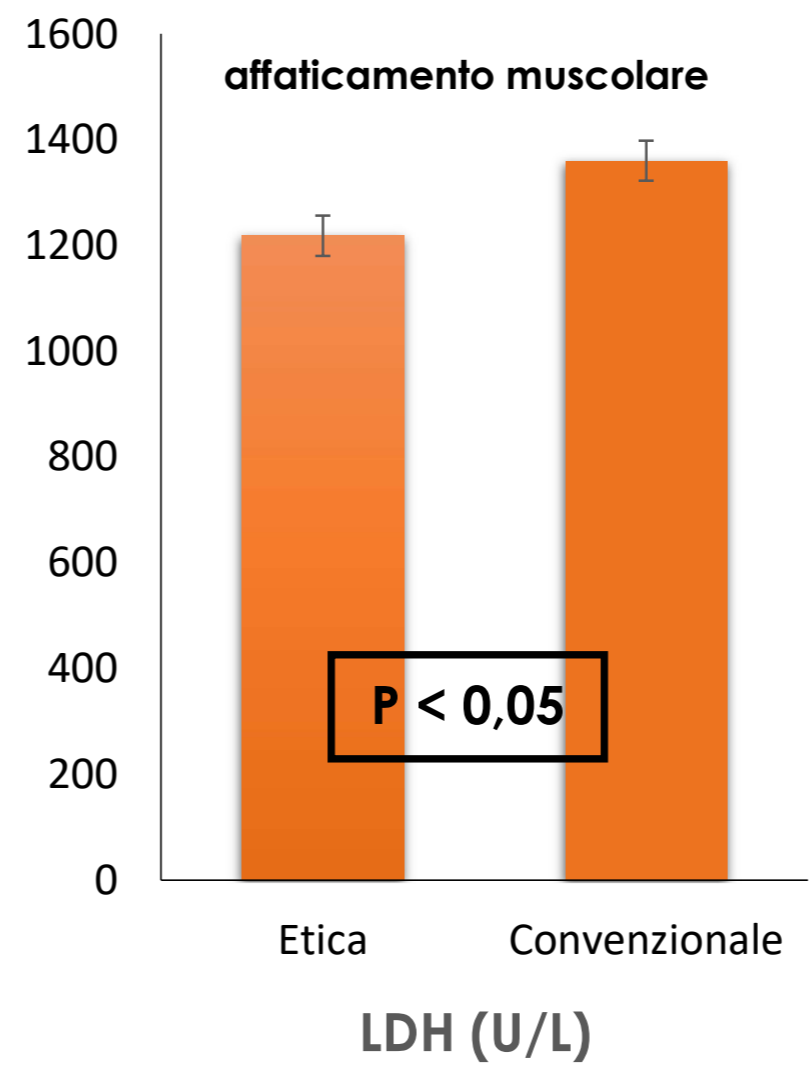

La tipologia di macellazione non influenza:

- la qualità fisica e tecnologica della carne;
- la qualità igienico sanitaria della carcassa e della carne.

(Amarie et al., 2022)



Mese di marzo = 7.200/7.500 €



94%
di 2 paia
di scarpe

4.000 €/una



VALORE AGGIUNTO?
MA QUALE VALORE?

Oggi



Scarponcino da lavoro in vacchett...

99,00 €



Scarponcino da lavoro in vacchett...

99,00 €

Prezzi in €/t, pronta consegna, FRANCO PARTENZA BOLOGNA e/o province limitrofe emiliano/romagnole - I.V.A. esclusa

FRANCO PARTENZA	23 MAR 2023		30 MAR 2023	
	min	max	min	max
FRUMENTO TENERO di produzione nazionale 2022				
n° 1 - speciali di forza - prot. 14% min, p.s. 79/80 kg/hl, c.e. 1%	332,00	337,00	329,00	334,00
n° 2 - speciali - prot. 12% min, p.s. 78/79 kg/hl, c.e. 1%	279,00	284,00	277,00	282,00
n° 3 - fino - prot. 11% min, p.s. 78 kg/hl min, c.e. 1%	272,00	277,00	270,00	275,00
n° 4 - buono mercantile - p.s. 76 kg/hl, c.e. 2%	265,00	270,00	263,00	268,00
n° 5 - mercantile - p.s. 73/75 kg/hl, c.e. 2%	252,00	257,00	250,00	255,00



17%
2/3 di
una
scarpa



EU

regionale

locale

EIP CAP NETWORK

EU CAP Network Focus Group
'Enhancing the biodiversity on farmland through high-diversity landscape features'

1-2 February 2023
Poitiers | France

Register of Commission Expert Groups and Other Similar Entities

Register of Commission Expert Groups > Expert Groups > Details

Expert Group for Technical Advice on Organic Production (E03794)

ACTIVE

iPES FOOD
INTERNATIONAL PANEL OF EXPERTS
ON SUSTAINABLE FOOD SYSTEMS

TOWARDS A COMMON FOOD POLICY FOR THE EUROPEAN UNION
THE POLICY REFORM AND REALIGNMENT THAT IS REQUIRED TO BUILD SUSTAINABLE FOOD SYSTEMS IN EUROPE

eip-agri
AGRICULTURE & INNOVATION

EIP-AGRI Focus Group
Sustainable beef production systems
FINAL REPORT
March 2021

bioreattore

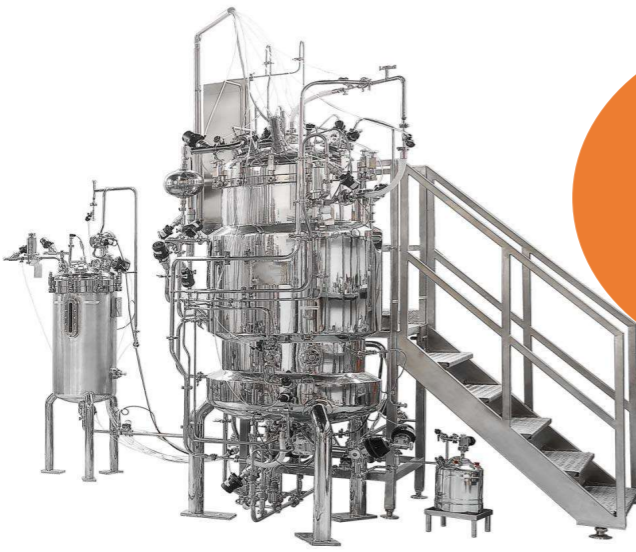

rumine

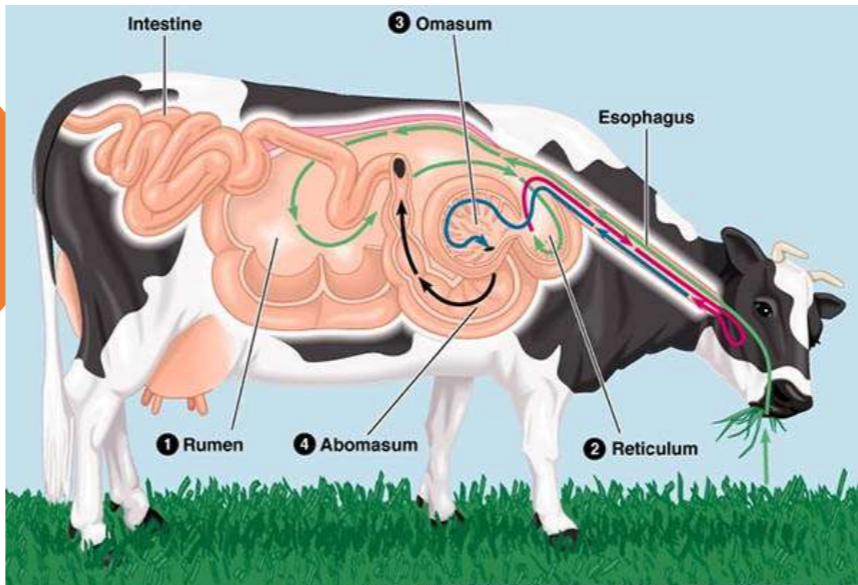

robot



tecnologia

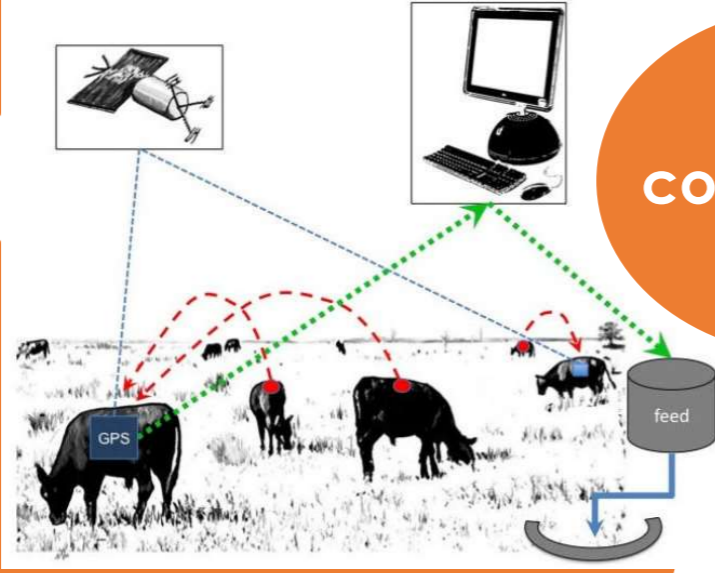

conoscenza



sensori

buone pratiche



rapidità
facilità



gusto
condivisione



osservazione



GRAZIE A
TUTTI



SE CAMBIARE
E DIFFICILE,
QUANTO E
DIFFICILE NON
CAMBIARE?

Daniel Tarozzi.

jacopo goracci

jacopogoracci@hotmail.com
www.tenutadipaganico.it

CAMERA DI COMMERCIO
INDUSTRIA ARTIGIANATO E AGRICOLTURA
DI TORINO