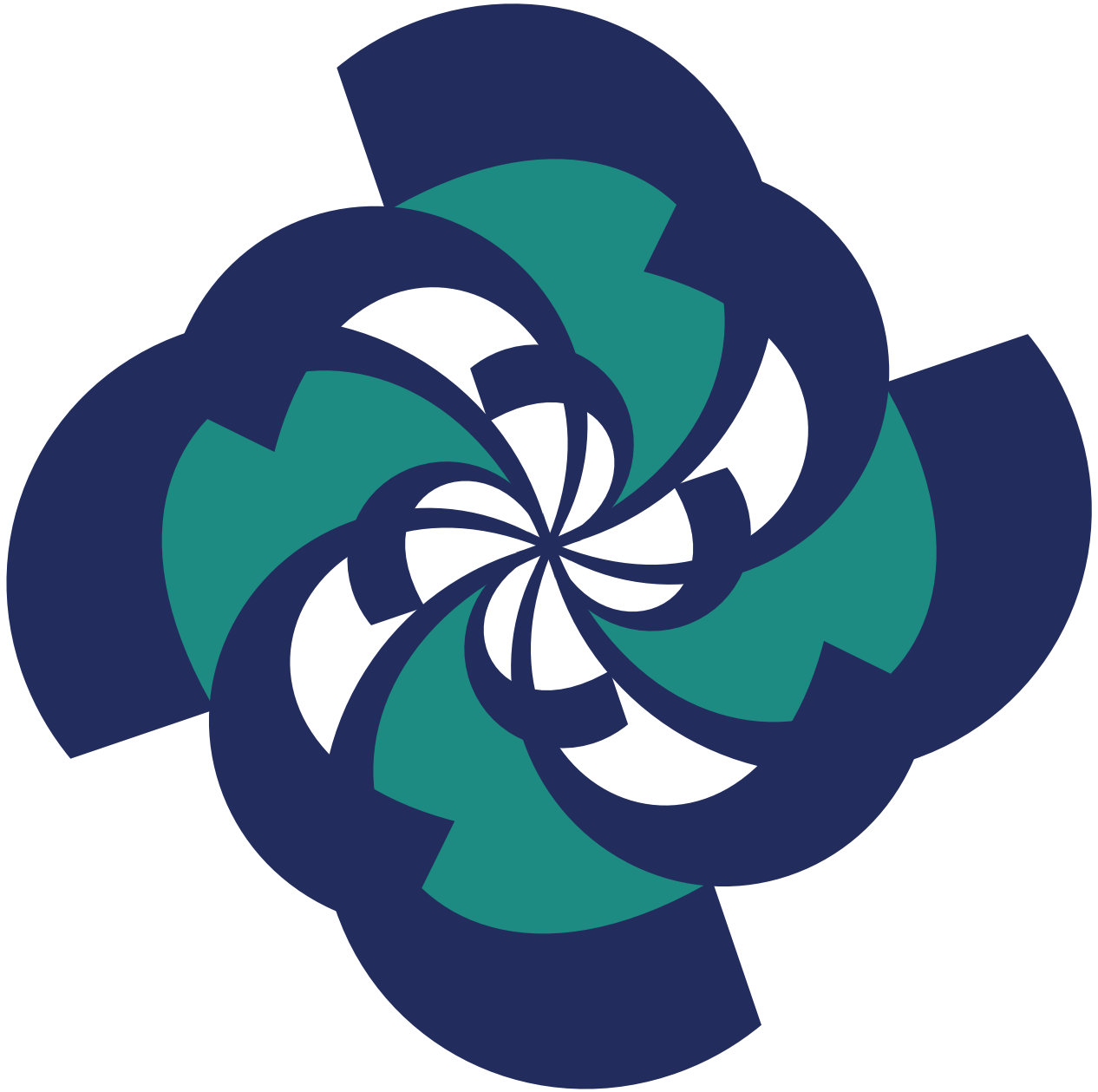

Etichettatura PPWR

10 novembre 2026

Perrucci Fiorella

Centro studi per l’economia circolare
Prevenzione, ecodesign e servizi per associazioni e imprese

CONAI

Il PPWR prevede prescrizioni di prevenzione e di etichettatura

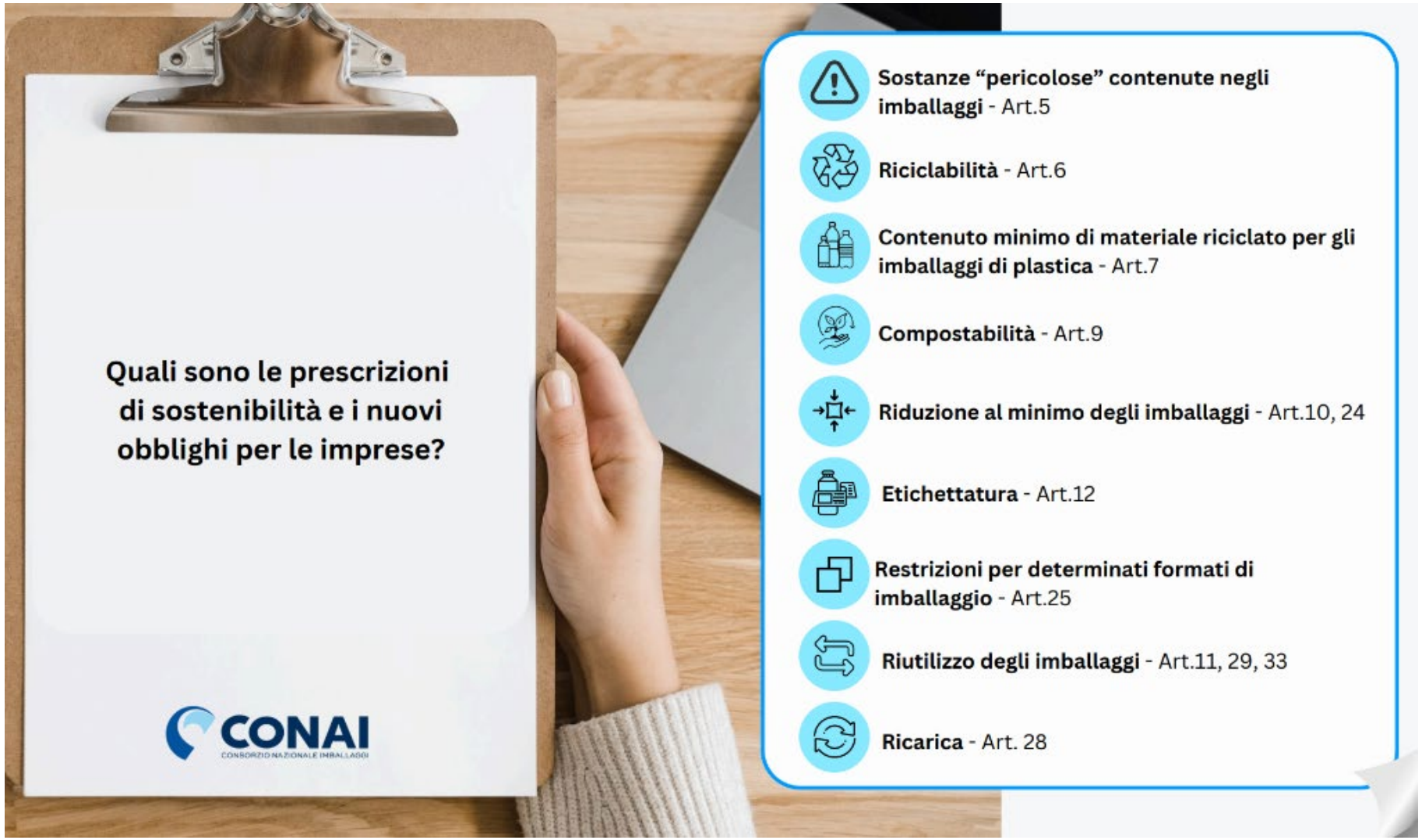

L’atto di esecuzione relativo all’etichettatura armonizzata non è stato ancora pubblicato, pertanto slitterà l’applicabilità della relativa prescrizione

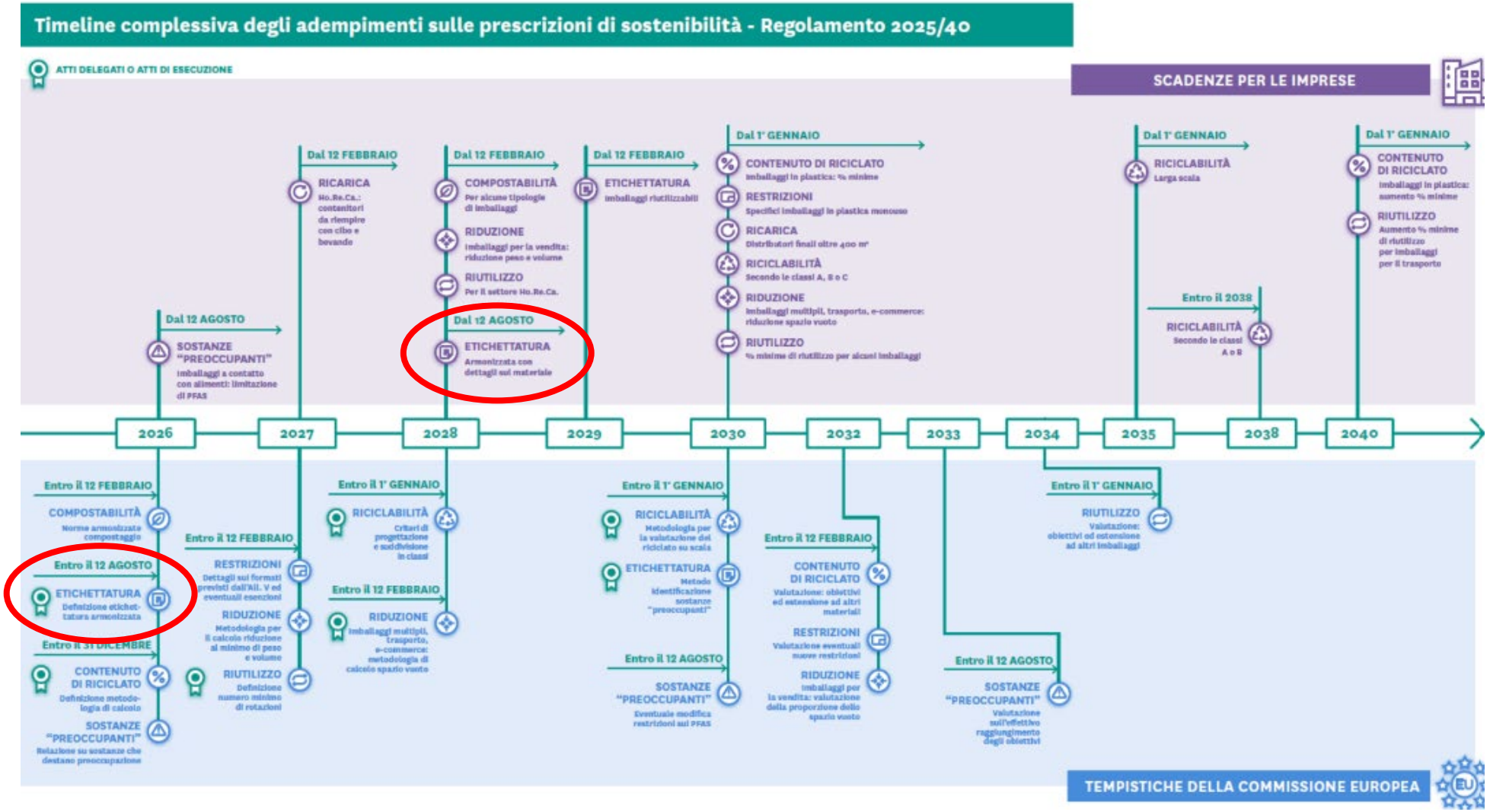

Etichettatura degli imballaggi

Scadenza imprese

Tempistiche Commissione

Tutti gli imballaggi immessi sul mercato dovranno essere contrassegnati da un'etichetta contenente informazioni sui materiali che lo compongono con l'obiettivo di facilitare il corretto conferimento del rifiuto di imballaggio da parte dei consumatori.

Dal 12 agosto 2028*

- Tutti gli imballaggi (tranne quelli da trasporto e quelli che fanno parte di un sistema di deposito cauzionale) **dovranno riportare un'etichettatura** armonizzata che include informazioni sulla composizione del materiale per poter facilitare la raccolta differenziata da parte dei consumatori.
- Sarà possibile utilizzare un **QR code o altre soluzioni digitali** con informazioni sulla destinazione di ogni componente dell'imballaggio.
- Gli imballaggi soggetti a sistemi di **deposito cauzionale** e restituzione, quelli che contengono una **% di materiale riciclato** e quelli che contengono **plastica a base biologica** dovranno prevedere un'etichettatura specifica.

Dal 12 febbraio 2029**

Gli imballaggi **riutilizzabili** dovranno essere contrassegnati da un'etichetta che informa gli utilizzatori del fatto che l'imballaggio è riutilizzabile.

*o 24 mesi dopo la data di entrata in vigore degli atti di esecuzione

**o 30 mesi dopo la data di entrata in vigore dell'atto di esecuzione

Entro il 12 agosto 2026

- Definizione di un **etichettatura armonizzata**, con specifiche sui requisiti di etichettatura* e sui formati, compresi i sistemi digitali. - atti di esecuzione
- **Metodologia** per identificare i materiali di composizione degli imballaggi. - atti di esecuzione
- Definizione di un etichettatura per imballaggi soggetti a sistemi di **deposito cauzionale** e restituzione, imballaggi che contengono una **% di materiale riciclato** e quelli che contengono **plastica a base biologica**. - atti di esecuzione

Entro il 1° gennaio 2030

Definizione metodologia di identificazione delle sostanze che destano preoccupazione. - atti di esecuzione

*Il 13 Gennaio 2026 il JRC (Joint Research Centre) ha presentato una proposta tecnica sull'etichettatura armonizzata in UE per la raccolta differenziata.

Possibili novità rispetto al sistema di etichettatura in vigore attualmente

Nota informativa su etichettatura PPWR: disponibile su sito conai.org

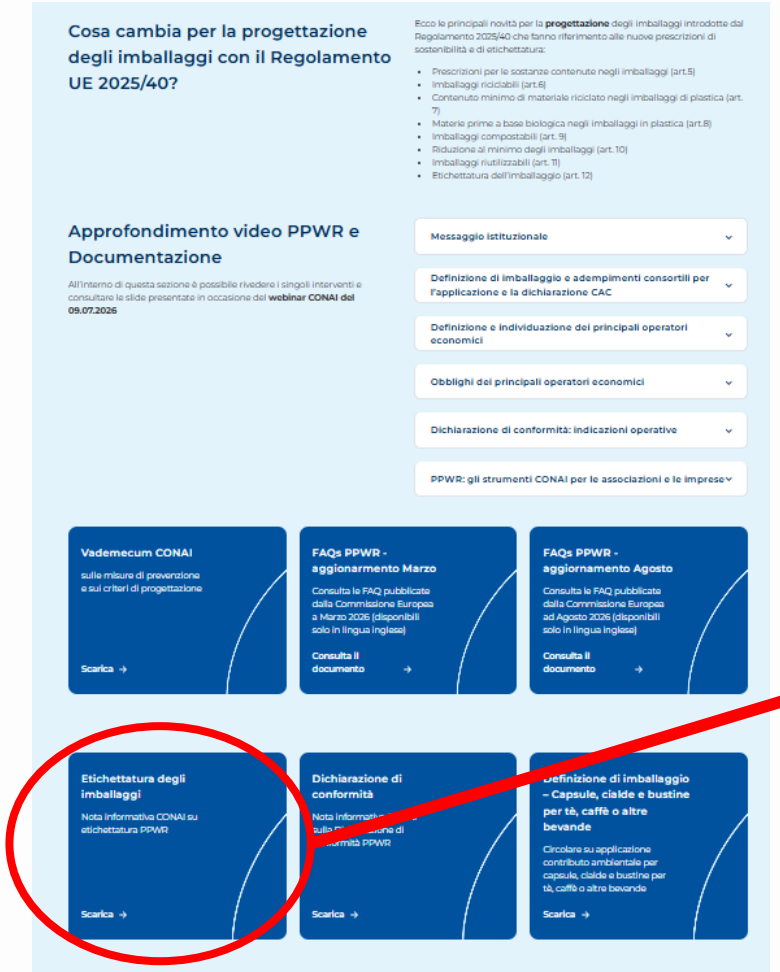

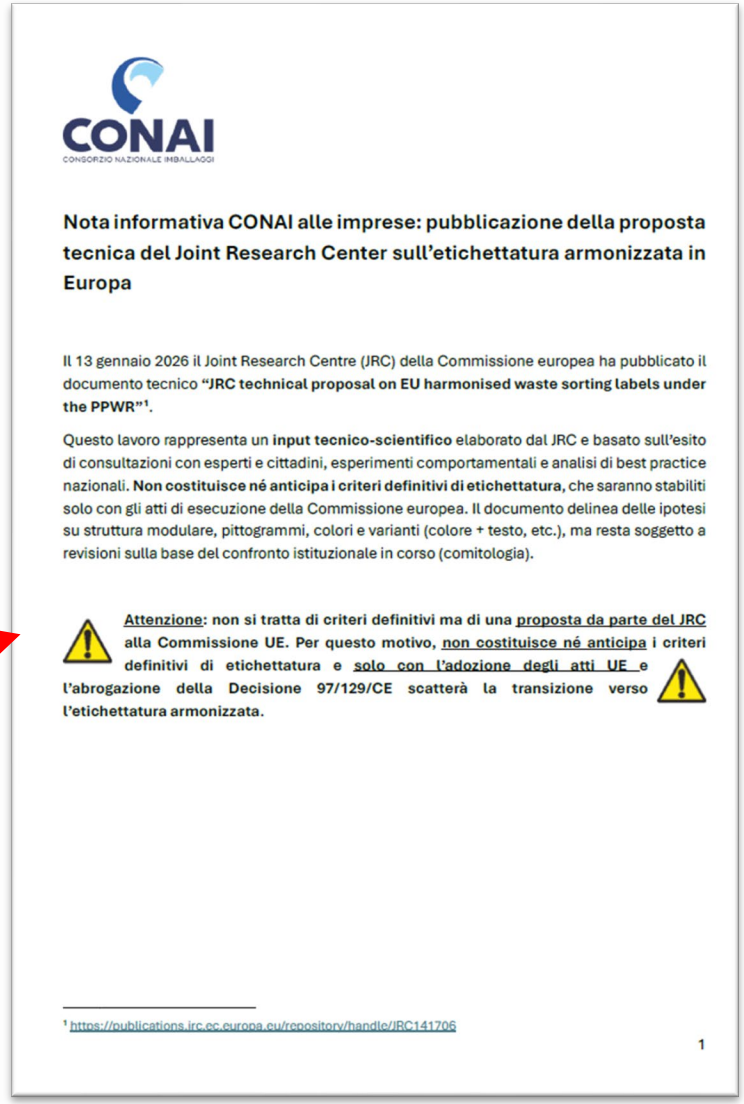

CONAI
CONSORZIO NAZIONALE IMBALLAGGI

Nota informativa CONAI alle imprese: pubblicazione della proposta tecnica del Joint Research Center sull'etichettatura armonizzata in Europa

Il 13 gennaio 2026 il Joint Research Centre (JRC) della Commissione europea ha pubblicato il documento tecnico **"JRC technical proposal on EU harmonised waste sorting labels under the PPWR"**[1].

Questo lavoro rappresenta un **input tecnico-scientifico** elaborato dal JRC e basato sull'esito di consultazioni con esperti e cittadini, esperimenti comportamentali e analisi di best practice nazionali. **Non costituisce né anticipa i criteri definitivi di etichettatura**, che saranno stabiliti solo con gli atti di esecuzione della Commissione europea. Il documento delinea delle ipotesi su struttura modulare, pittogrammi, colori e varianti (colore + testo, etc.), ma resta soggetto a revisioni sulla base del confronto istituzionale in corso (comitologia).

⚠ **Attenzione: non si tratta di criteri definitivi ma di una proposta da parte del JRC alla Commissione UE. Per questo motivo, non costituisce né anticipa i criteri definitivi di etichettatura e solo con l'adozione degli atti UE e l'abrogazione della Decisione 97/129/CE scatterà la transizione verso l'etichettatura armonizzata.** ⚠

[1] https://publications.jrc.ec.europa.eu/repository/handle/JRC141706

1

Nel frattempo…



1 Gennaio 2023

CONAI
CONSORZIO NAZIONALE IMBALLAGGI

Linee Guida ai sensi dell'art. 219 comma 5 del D.Lgs. 152/2006 e ss.mm

L'ETICHETTATURA AMBIENTALE DIVENTA OBBLIGATORIA IN ITALIA

LINEE GUIDA ADOTTATE DAL DECRETO MINISTERIALE N. 360 DEL 28 SETTEMBRE 2022

Raccolta Differenziata

PP05 INCARTO INTERNO RACCOLTA PLASTICA

PAP 21 ASTUCCIO RACCOLTA CARTA

VERIFICA LE DISPOSIZIONI DEL TUO COMUNE

Pubblicato il decreto che definisce le Linee Guida sull'etichettatura ambientale degli imballaggi

…continua a valere l'obbligo di etichettatura ambientale degli imballaggi previsto dal D.lgs. 116/2020 (in vigore dal 1° gennaio 2023)



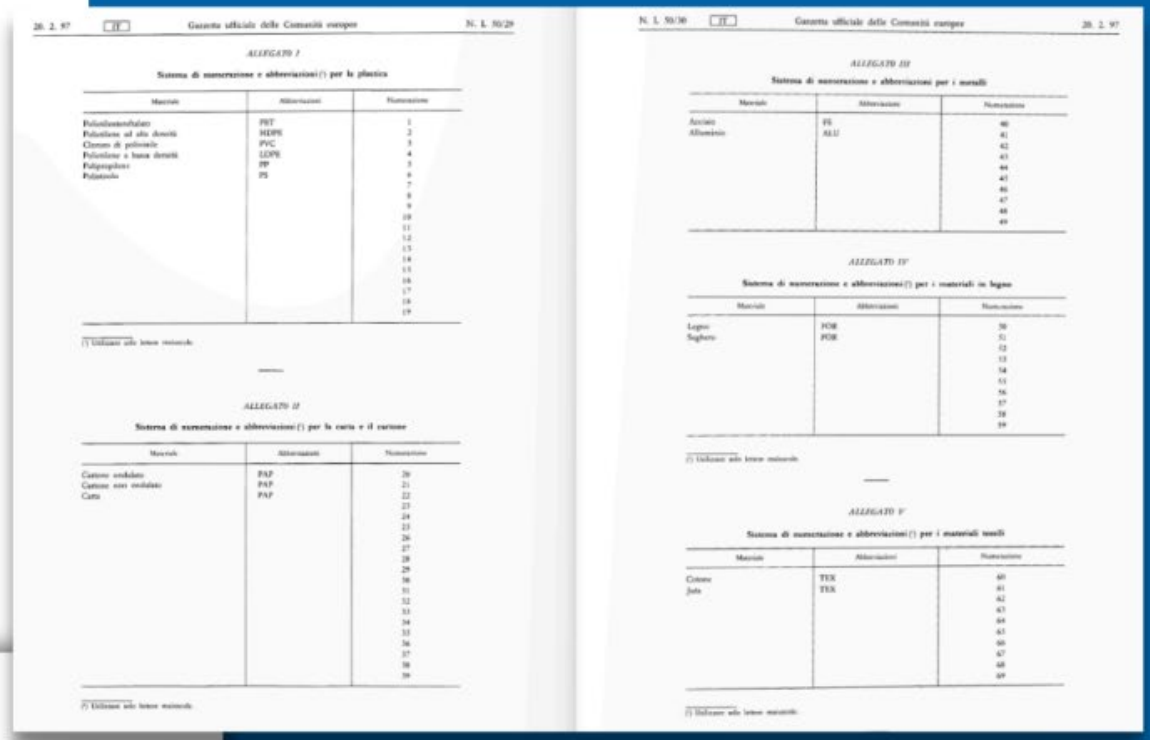

I contenuti dell'etichettatura ambientale

	Codifica Decisione 129/97/CE	Indicazioni sulla Raccolta Differenziata
Imballaggi ad uso domestico	⊗	⊗
Imballaggi destinati al circuito C&I	⊗	

Etichettatura

Gli strumenti sull'etichettatura saranno aggiornati in funzione dell'evoluzione normativa (PPWR e recepimento Direttiva 2024/825 UE).

Linee guida

- Linee guida etichettatura ambientale degli imballaggi – obbligatoria
- Linee guida etichettatura ambientale degli imballaggi – volontaria
- Linee guida applicative dei principali settori merceologici
- Vademecum all'utilizzo dei canali digitali per l'etichettatura ambientale
- Guida sintetica alla nuova Direttiva 2024/825 UE

Piattaforme on line

Formazione

- **6 Webinar** informativi della CONAI Academy e di terzi **con oltre 16.000 utenti raggiunti**
- Esami per esperti – esame per diventare Specialista di etichettatura ambientale (disponibile online la lista dei **189 esperti**)

Preludio al prossimo argomento

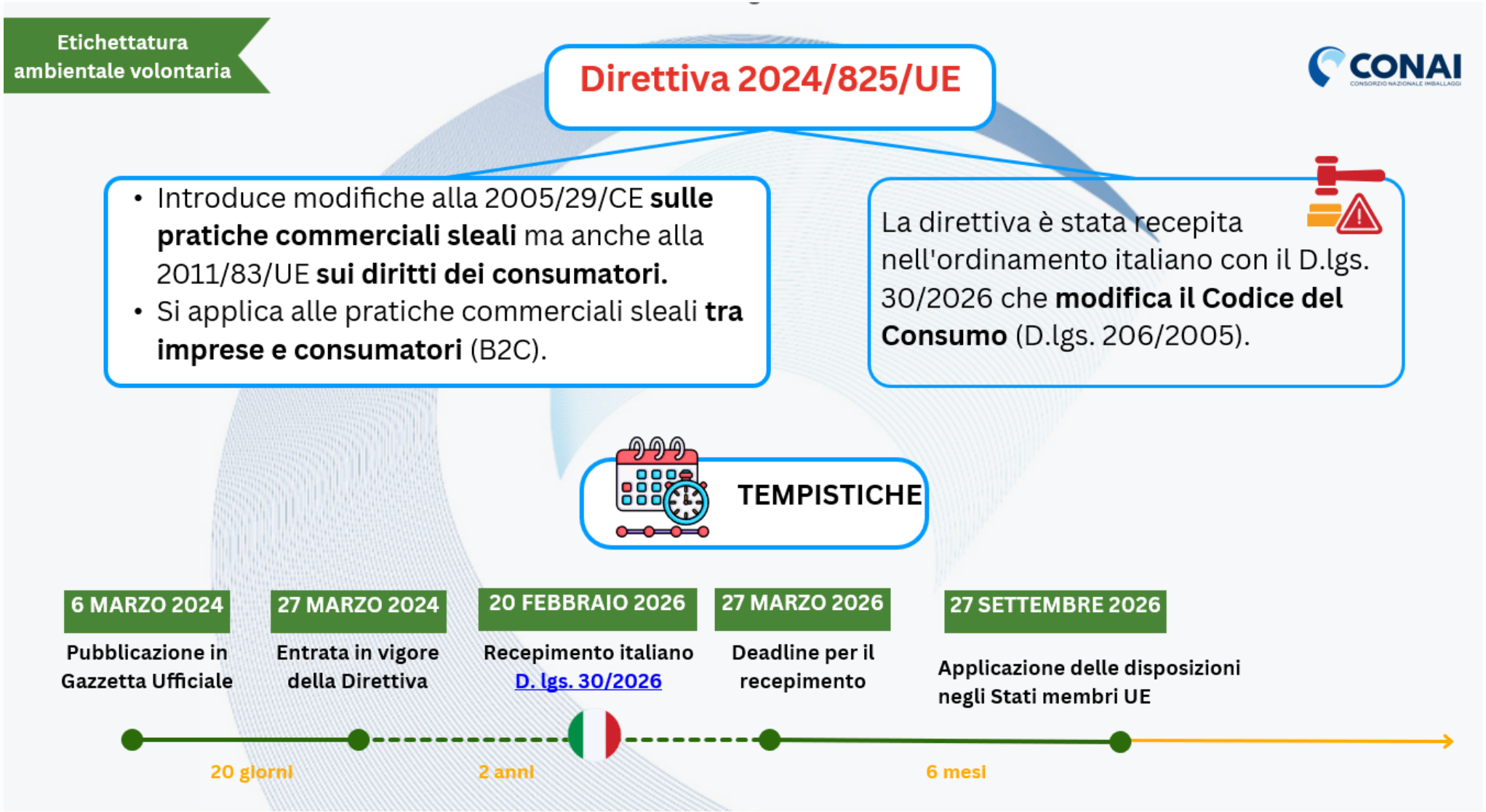

Green Claims: gli strumenti CONAI



- **Direttiva UE 825/2024** - Empowering Consumers for the Green Transition
- 9 marzo 2026: **pubblicato il decreto di attuazione** D. Lgs. 20 febbraio 2026, n. 30
- Le nuove disposizioni **si applicano dal 27 settembre 2026**
- FAQ aggiornate sul sito etichettatura
- **Documento aggiornato pubblicato sul sito conai.org**

Grazie per l’attenzione

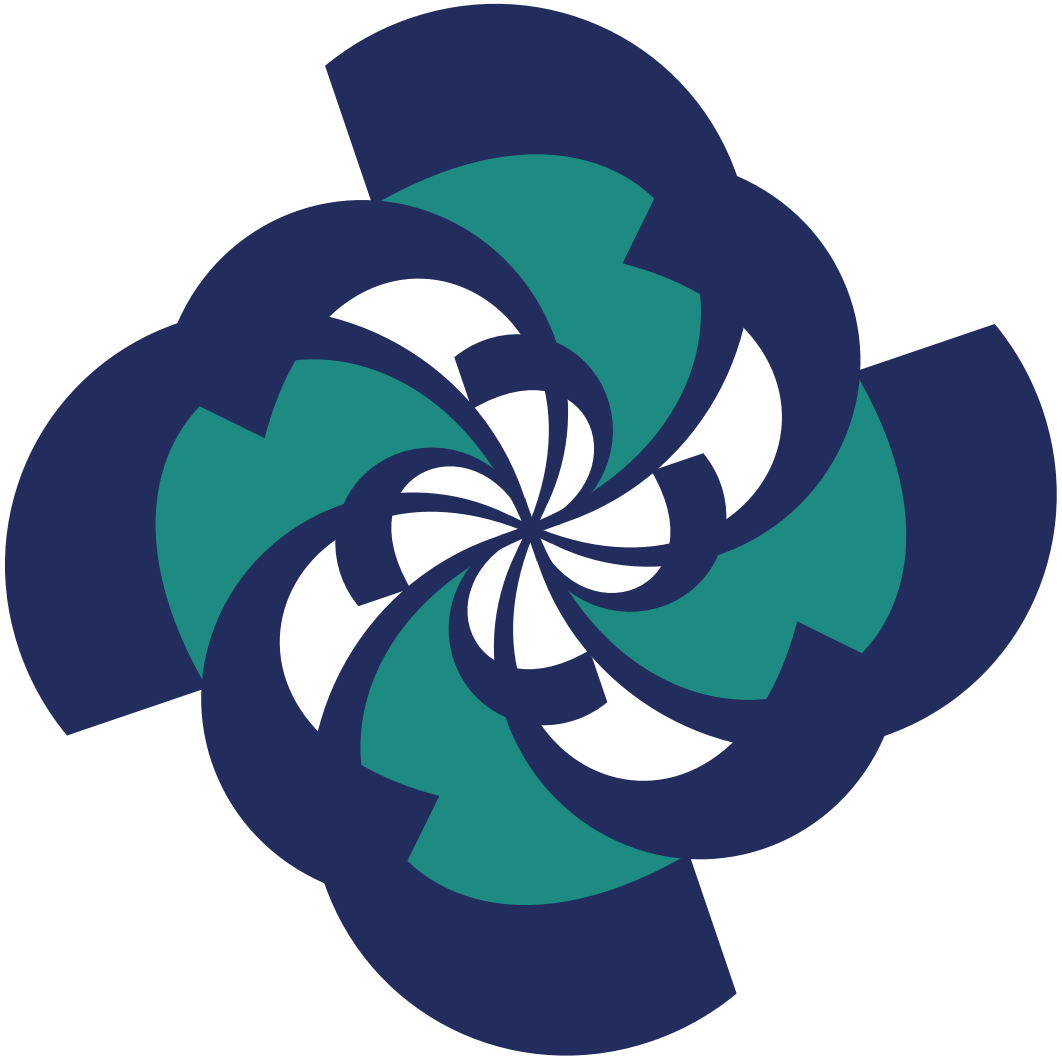

CONAI
Consorzio Nazionale Imballaggi

Via Pompeo Litta, 5 - 20122 Milano
Tel 02.540441 - Fax 02.54122648

www.conai.org