

1.0 ELENCO PERSONALE

N.	NOMINATIVI	TITOLO DI STUDIO
<u>1</u>	Accardi Giulia	Laurea magistrale in scienze e tecnologie alimentari
<u>2</u>	Arzaroli Roberta	Diploma di Perito Chimico Conciario
<u>4</u>	Bevione Italo	Diploma di Perito Agrario
<u>5</u>	Brignone Massimo	Diploma di Ragioniere e Perito Commerciale
<u>6</u>	Cagliero Maria Carla	Diploma di Ragioneria
<u>7</u>	Capozzolo Salvatore	Diploma Istituto Magistrale
<u>8</u>	Farò Cristiana	Diploma di Ragioneria
<u>9</u>	Fioretta Alberto	Laurea triennale in ingegneria ambiente e risorse - indirizzo controlli ambientali
<u>10</u>	Giardiello Vanessa	Laurea in Dietistica
<u>11</u>	Giovannini Luca Cristina	Master in Sciences, Technolgies, Santé: Nutrition ed Sciences des Aliments (Univesità de Montpellier - FRA)
<u>12</u>	Ilgrande Francesca	Laurea in Biologia
<u>13</u>	Leggio Katia	Laurea in Scienze e tecnologie agroalimentari
<u>14</u>	Lombardi Clelia	Laurea in Biologia
<u>15</u>	Marongiu Debora	Diploma di Perito Tecnico in Informatica
<u>16</u>	Prestipino Patrizia	Diploma di Addetta alla Segreteria d'Azienda
<u>17</u>	Rebufatti Paola	Laurea in Medicina Veterinaria
<u>18</u>	Resta Anna	Diploma di analista contabile
<u>19</u>	Santoro Chiara	Diploma perito industriale capotecnico
<u>20</u>	Tomas Francesca	Laurea in Tecniche di Laboratorio Biomediche
<u>21</u>	Vittone Paolo	Laurea in Chimica Industriale; Chimico

2.0 ORGANIGRAMMA FUNZIONALE ED OPERATIVO

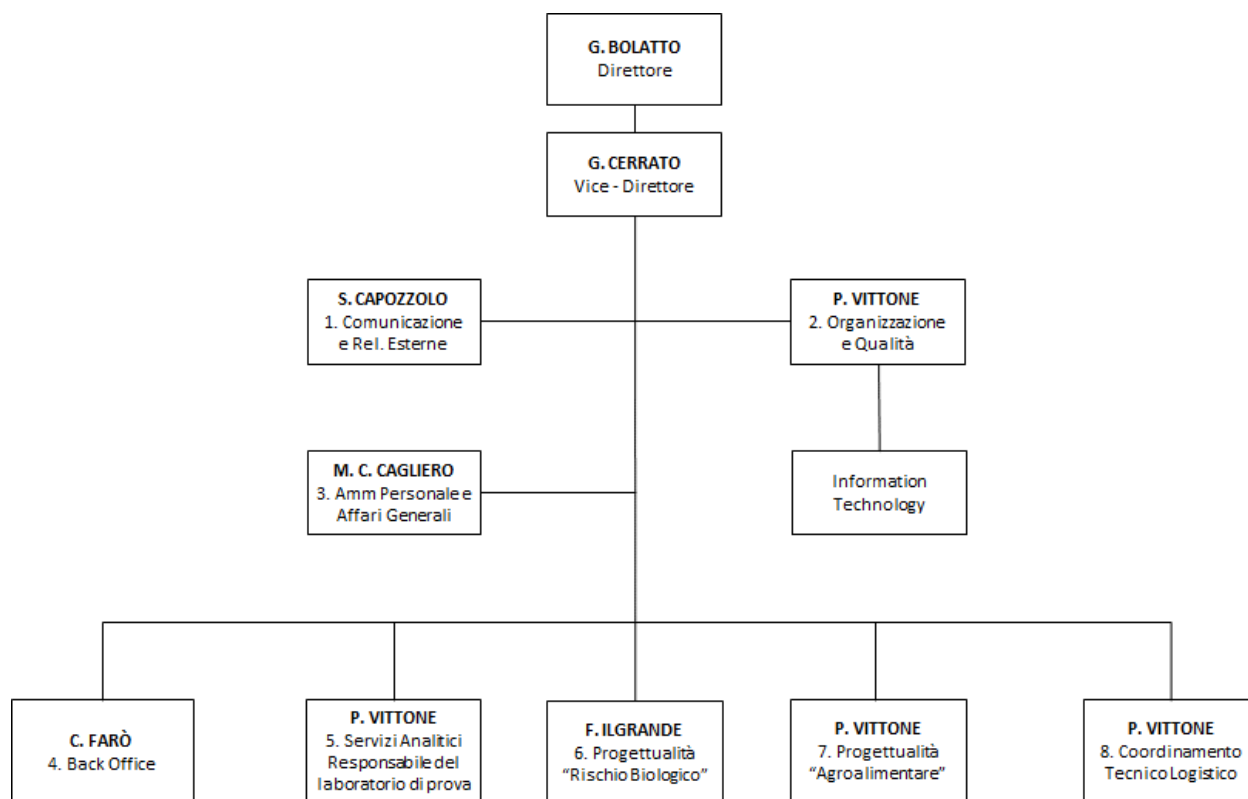

Responsabile del laboratorio di prova: rif.to 4.1.5 UNI CEI EN ISO/IEC 17025

3.0 ASSEGNAZIONE PERSONALE IN ORGANICO

	DIR	1	2	3	4	5	6	7	8
ACCARDI								<input type="checkbox"/>	
ARZAROLI						<input type="checkbox"/>			
BEVIONE								<input type="checkbox"/>	
BRIGNONE					<input type="checkbox"/>				
CAGLIERO				<input type="checkbox"/>	<input type="checkbox"/>				
CAPOZZOLO		<input checked="" type="checkbox"/>							
CERRATO **	<input type="checkbox"/>								
FARÒ					<input checked="" type="checkbox"/>				
FIORETTA							<input type="checkbox"/>		
GIARDIELLO								<input type="checkbox"/>	
GIOVANNINI		<input type="checkbox"/>							
ILGRANDE							<input checked="" type="checkbox"/>		
LEGGIO								<input type="checkbox"/>	
LOMBARDI								<input type="checkbox"/>	
MARONGIU			<input type="checkbox"/>						<input type="checkbox"/>
PRESTIPINO					<input type="checkbox"/>				
REBUFATTI							<input type="checkbox"/>		
RESTA					<input type="checkbox"/>				
SANTORO						<input type="checkbox"/>			<input type="checkbox"/>
TOMAS						<input type="checkbox"/>			
VITTONI			<input checked="" type="checkbox"/>			<input checked="" type="checkbox"/>	<input type="checkbox"/>	<input checked="" type="checkbox"/>	<input checked="" type="checkbox"/>
BOLATTO **	<input checked="" type="checkbox"/>								

- Responsabile del settore
- Responsabile del settore (ad interim)
- Risorsa assegnata al settore
- Risorsa di supporto al settore
- ** Dipendenti della Camera di commercio di Torino

Membro Comitato di Coordinamento



4.0 REVISIONI

Revisione	Data	Sommario delle modifiche
00	16/07/2013	Cambio codice di numerazione
01	19/03/2014	Cambio organizzativo
02	29/03/2014	Variazione risorse
03	10/01/2015	Variazione risorse
04	12/11/2015	Variazione risorse e modifiche organizzative
05	11/01/2017	Variazione risorse
06	05/05/2017	Variazione risorse e modifiche organizzative
07	24/04/2018	Aggiornamento grafico
08	01/06/2019	Modifiche organizzative
09	01/04/2020	Modifiche organizzative e nc audit interno servizio analisi 2019
10	14/09/2021	Rilievo 26/2021 audit interno CTL del 02/08/21 e variazioni organizzative
11	17/01/2022	Variazioni risorse
12	16/03/2022	Variazioni risorse e responsabilità
13	02/05/2022	Variazioni risorse
14	10/01/2023	Variazione risorse